

LAMPIRAN I : KEPUTUSAN CAMAT JETIS  
NOMOR : 54 /KPTS/IX/JT/2020  
TANGGAL : 1 September 2020

---

## **PROSES BISNIS KECAMATAN PADA KECAMATAN JETIS DI KOTA YOGYAKARTA**

### **I. DASAR HUKUM PENYUSUNAN PROSES BISNIS :**

1. Peraturan Menteri Negara Pendayagunaan Aparatur Nomor 19 Tahun 2018 tentang Penyusunan Peta Proses Bisnis Instansi Pemerintah;
2. Peraturan Walikota Yogyakarta Nomor 41 Tahun 2020 tentang Pedoman Penyusunan Peta Proses Bisnis di Pemerintah Kota Yogyakarta.

### **II. DASAR PEMBENTUKAN KECAMATAN JETIS DI KOTA YOGYAKARTA :**

Peraturan Daerah Kota Yogyakarta Nomor 5 Tahun 2016 tentang Pembentukan dan Susunan Perangkat Daerah Kota Yogyakarta sebagaimana telah diubah dengan Peraturan Daerah Kota Yogyakarta Nomor 4 Tahun 2020 tentang Perubahan Atas Peraturan Daerah Nomor 5 Tahun 2016 tentang Pembentukan dan Susunan Perangkat Daerah Kota Yogyakarta.

### **III. MISI DAN PROGRAM PADA KECAMATAN JETIS :**

#### **A. MISI KECAMATAN :**

1. Meningkatkan kesejahteraan dan keberdayaan Masyarakat.
2. Memperkuat ekonomi kerakyatan dan daya saing Kota Yogyakarta.
3. Memperkuat moral, etika dan budaya masyarakat Kota Yogyakarta.
4. Meningkatkan kualitas pendidikan, kesehatan, sosial dan budaya.
5. Memperkuat tata kota dan kelestarian lingkungan .
6. Membangun sarana prasarana publik dan permukiman.
7. Meningkatkan tatakelola pemerintah yang baik dan bersih .

## **B. PROGRAM KECAMATAN :**

- a.** Peraturan Menteri Dalam Negeri RI Nomor 90 Tahun 2019 tentang Klasifikasi, Kodefikasi dan Nomenklatur Perencanaan Pembangunan dan Keuangan Daerah :
  - 1. Program Koordinasi Ketentraman dan Ketertiban Umum
  - 2. Program Penyelenggaraan Pemerintahan dan Pelayanan Publik
  - 3. Program Pemberdayaan Masyarakat Desa dan Kelurahan
  
- b.** Peraturan Daerah Kota Yogyakarta Nomor 11 Tahun 2017 Tentang Rencana Pembangunan Jangka Menengah Daerah ( RPJMD ) Kota Yogyakarta Tahun 2017 – 2022, Kecamatan Jetis memiliki Program Utama yaitu :
  - 1. Program Peningkatan Pelayanan dan Pemberdayaan Masyarakat Berbasis Kewilayahan pada Kecamatan Jetis.

## **C. CORE INTI :**

- a.** Koordinasi Ketentraman dan Ketertiban Umum ( **Kec.1** )
- b.** Penyelenggaraan Pemerintahan dan Pelayanan Publik ( **Kec.2** )
- c.** Pemberdayaan Masyarakat Desa dan Kelurahan ( **Kec.3** )

## **D. FUNGSI MANAJEMEN :**

- a.** Pengelolaan SDM ( **Kec.4** )
- b.** Pengelolaan anggaran dan keuangan ( **Kec.5** )
- c.** Pengelolaan data ( **Kec.6** )

## **E. FUNGSI SUPORTING :**

- a.** Pengelolaan dan pemanfaatan Teknologi Informasi ( **Kec.7** )
- b.** Pengelolaan administrasi dan umum ( **Kec.8** )
- c.** Pengelolaan Sarpras ( **Kec.9** )
- d.** Pengelolaan organisasi dan tatalaksana ( **Kec.10** )
- e.** Perencanaan evaluasi dan pelaporan ( **Kec.11** )

#### IV. PETA BISNIS KECAMATAN

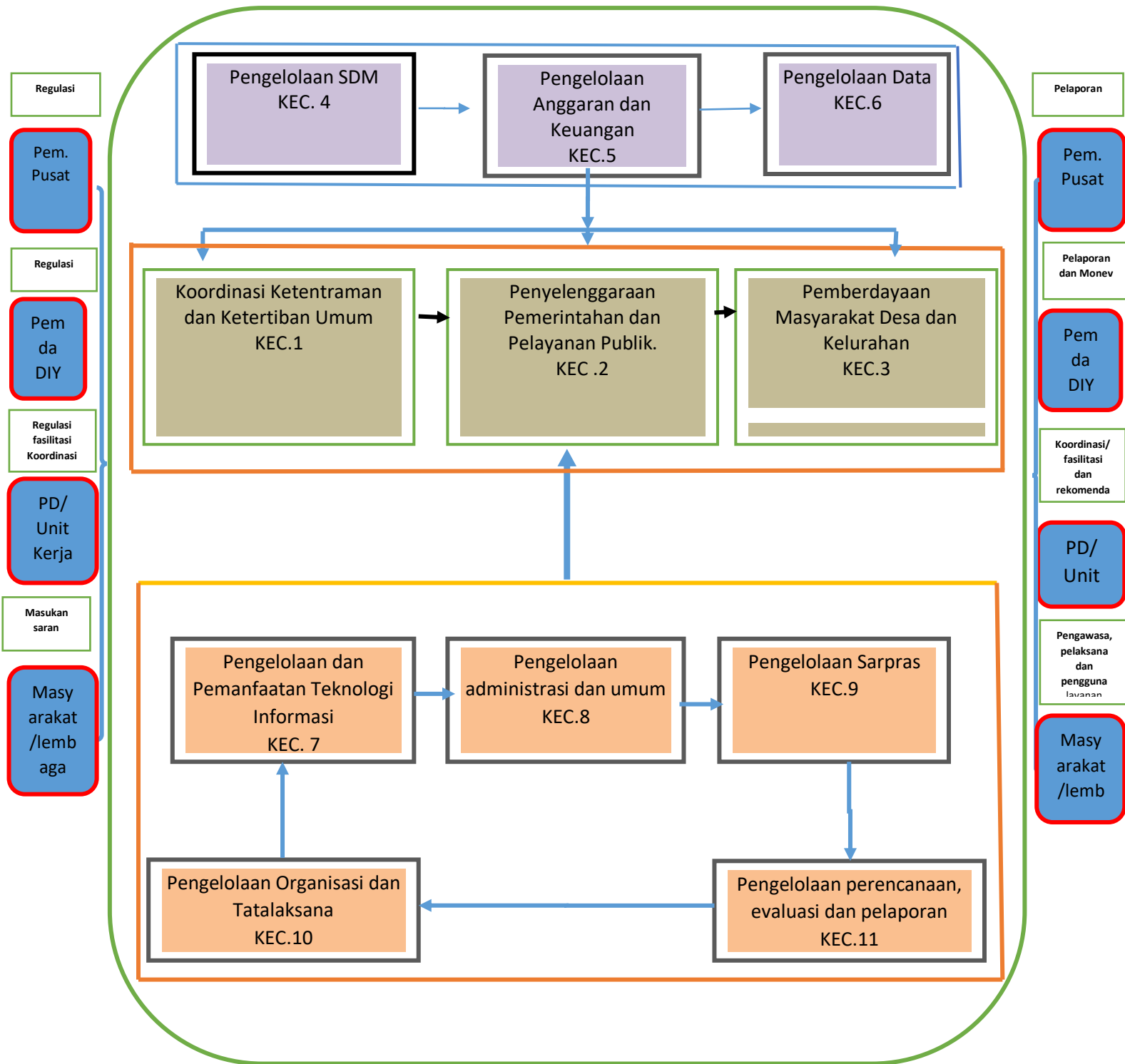

## V. PETA BISNIS SUB PROSES

### KOORDINASI KETENTRAMAN DAN KETERTIBAN UMUM (KEC.1)

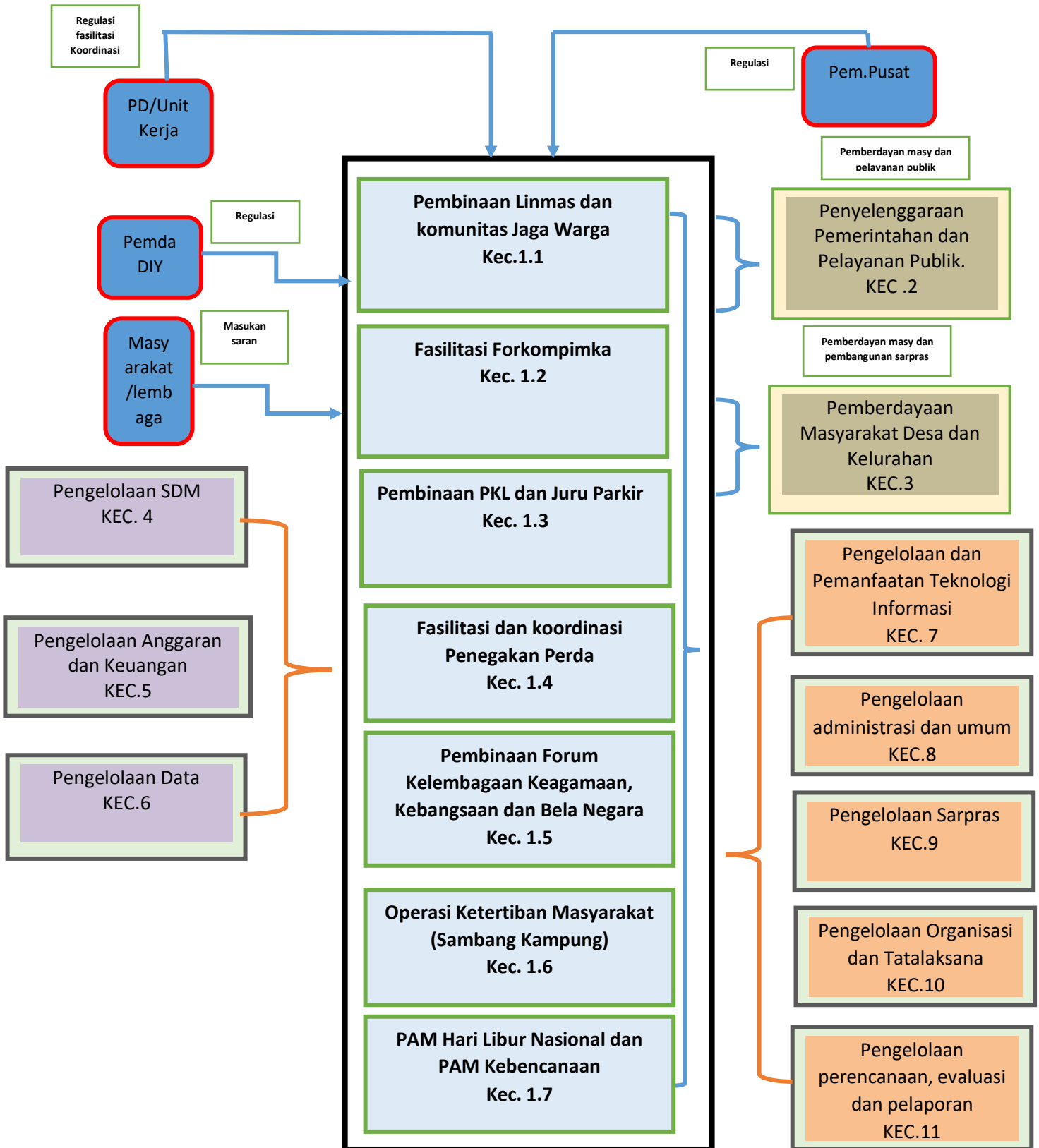

# PENYELENGGARAAN PEMERINTAHAN DAN PELAYANAN PUBLIK (KEC.2)

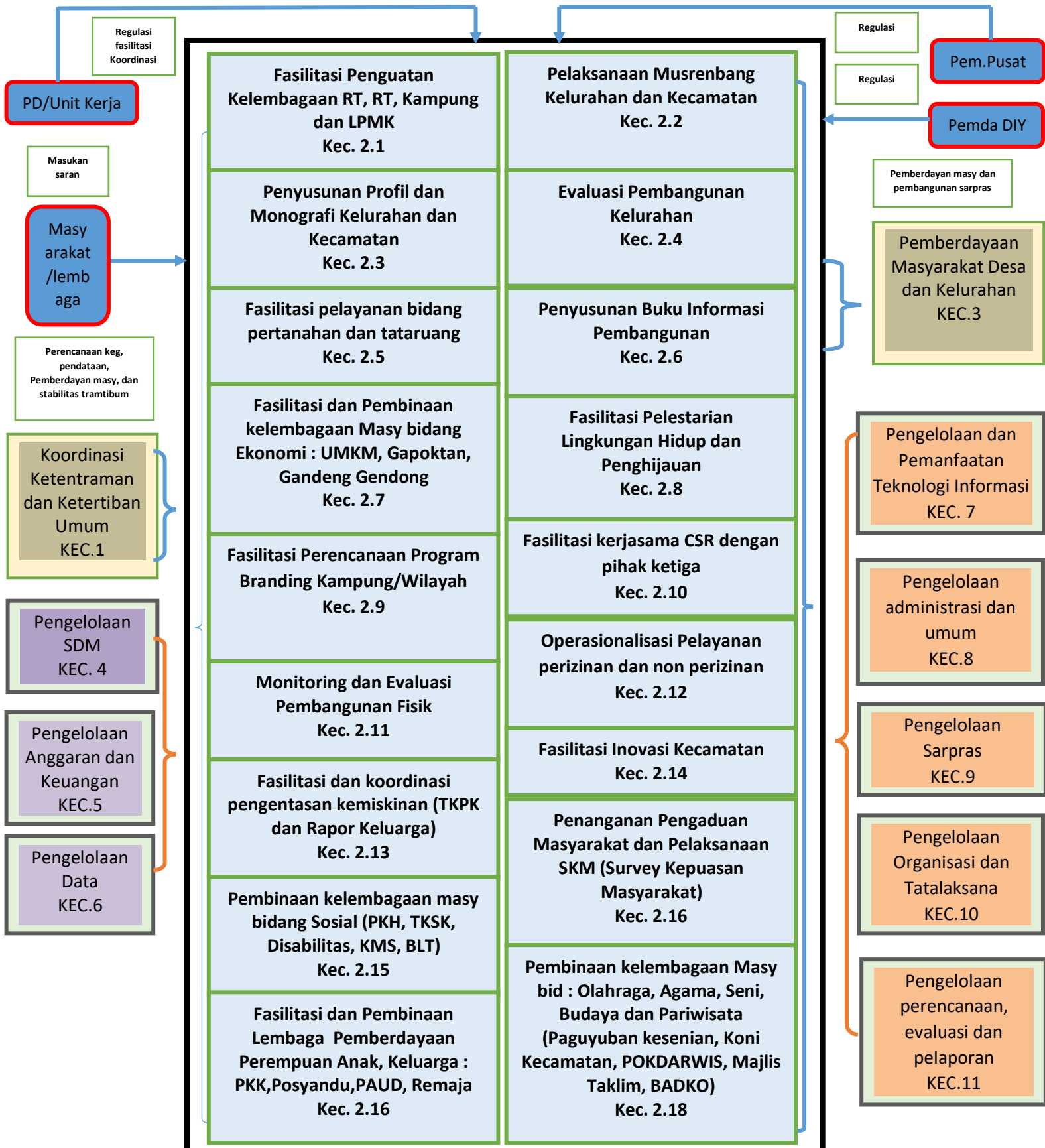

## PEMBERDAYAAN MASYARAKAT DESA DAN KELURAHAN (KEC.3)

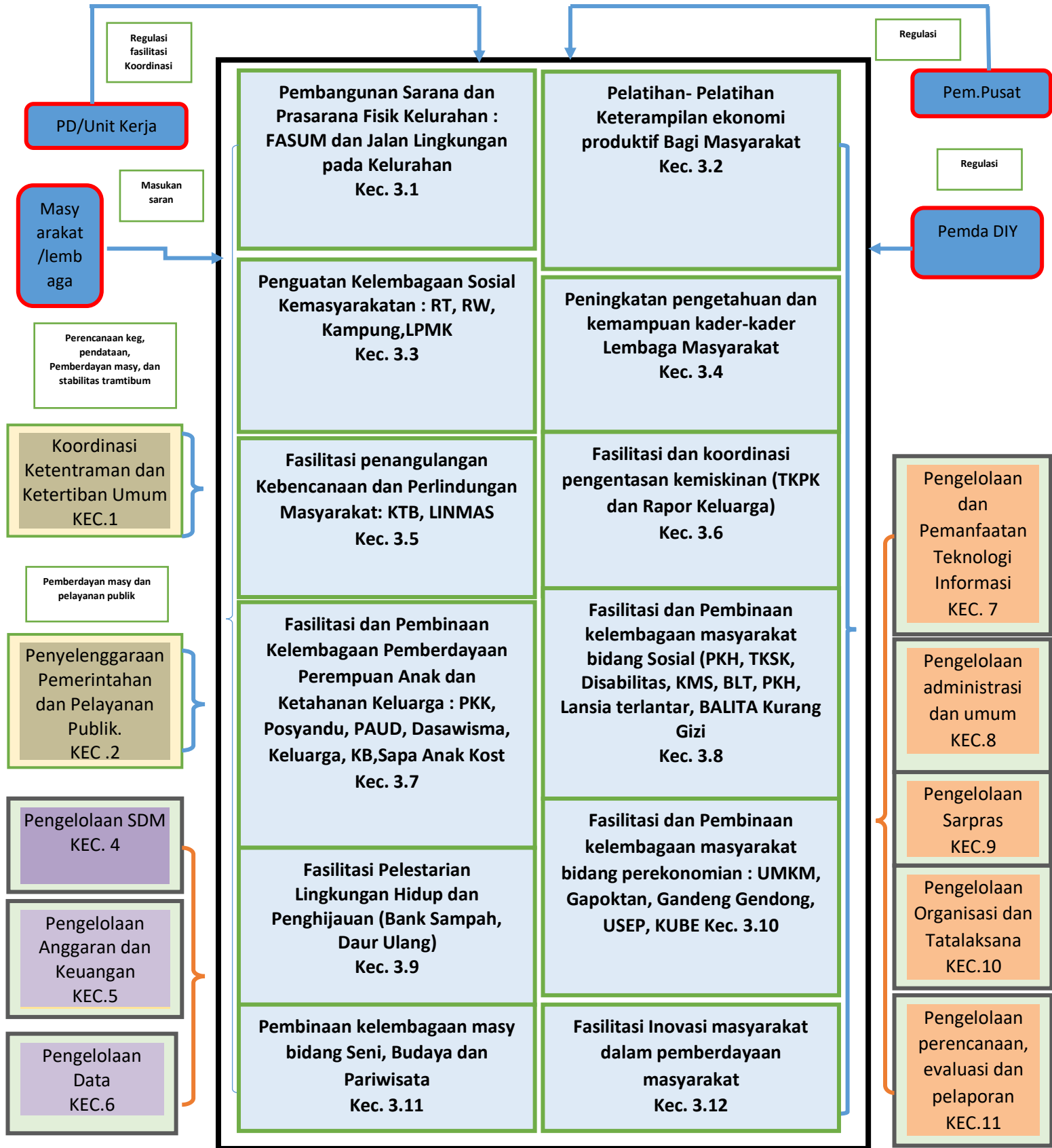

**VI. PETA LINTAS FUNGSI  
KOORDINASI KETENTRAMAN DAN KETERTIBAN UMUM (KEC.1)**

**PETA LINTAS FUNGSI : 1.1.1 PEMBINAAN LINMAS DAN KOMUNITAS JAGA WARGA**

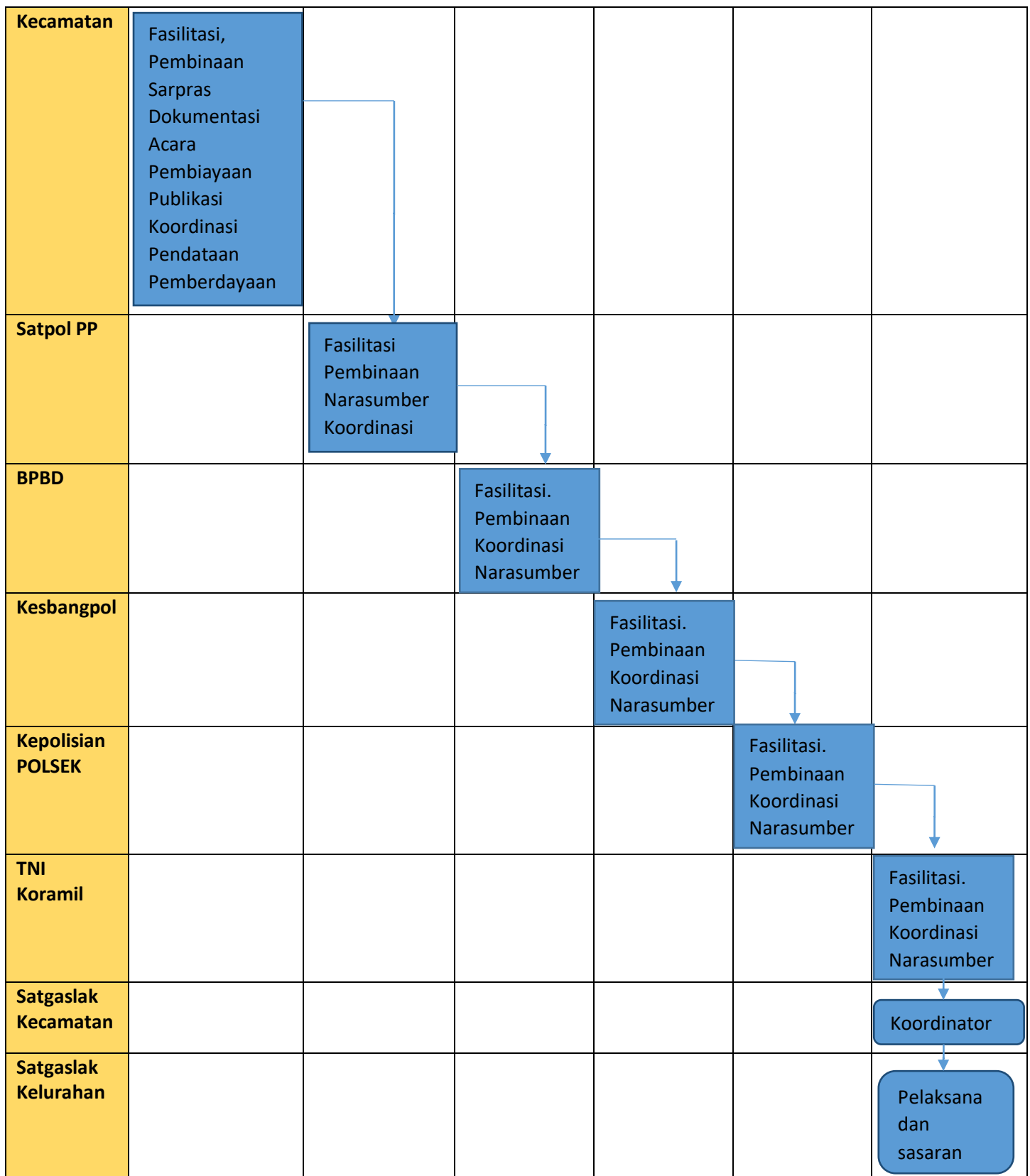

**PETA LINTAS FUNGSI : 1.1.2 FASILITASI FORKOMPIMKA**

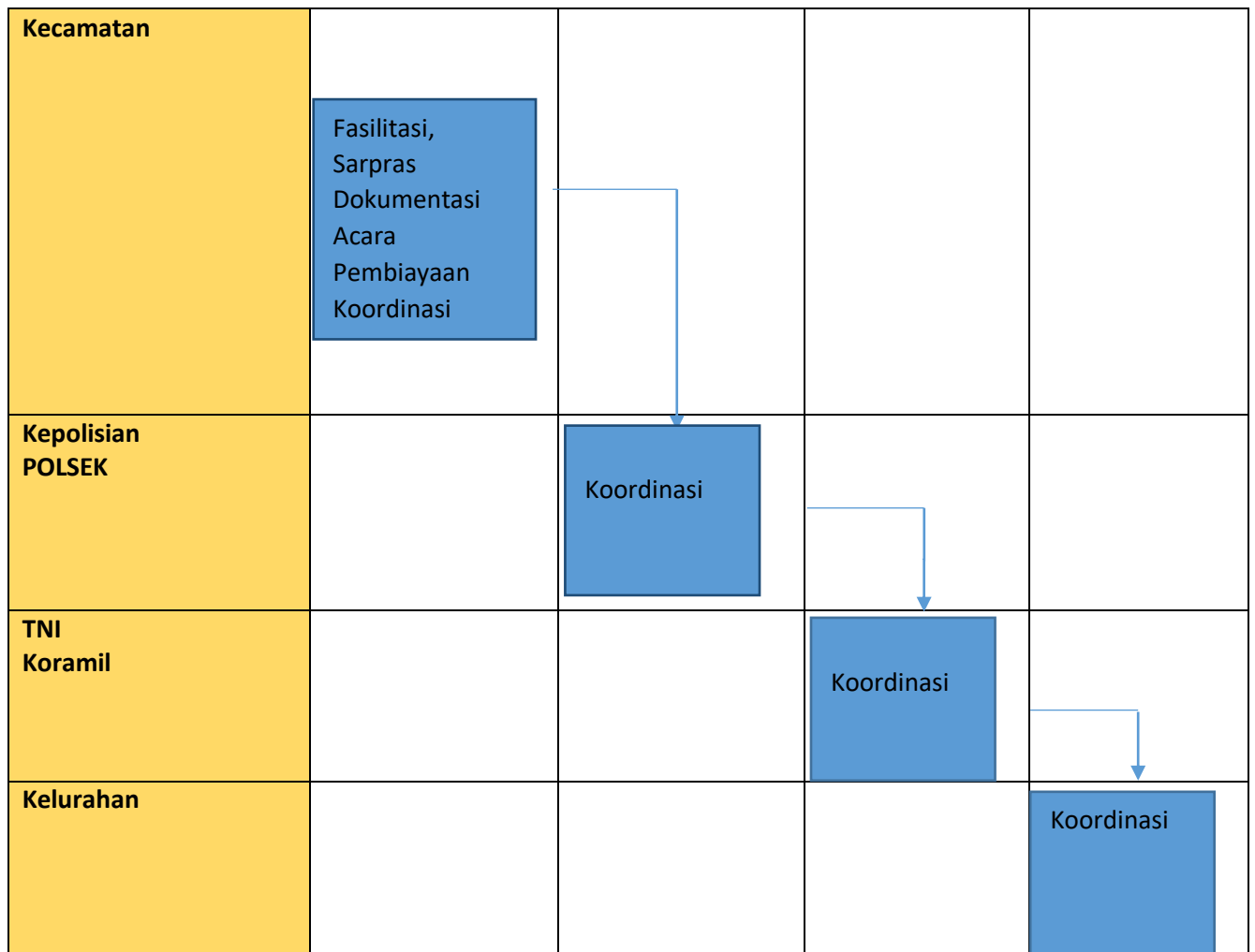



**PETA LINTAS FUNGSI : 1.1.3 PEMBINAAN PKL DAN JURU PARKIR**

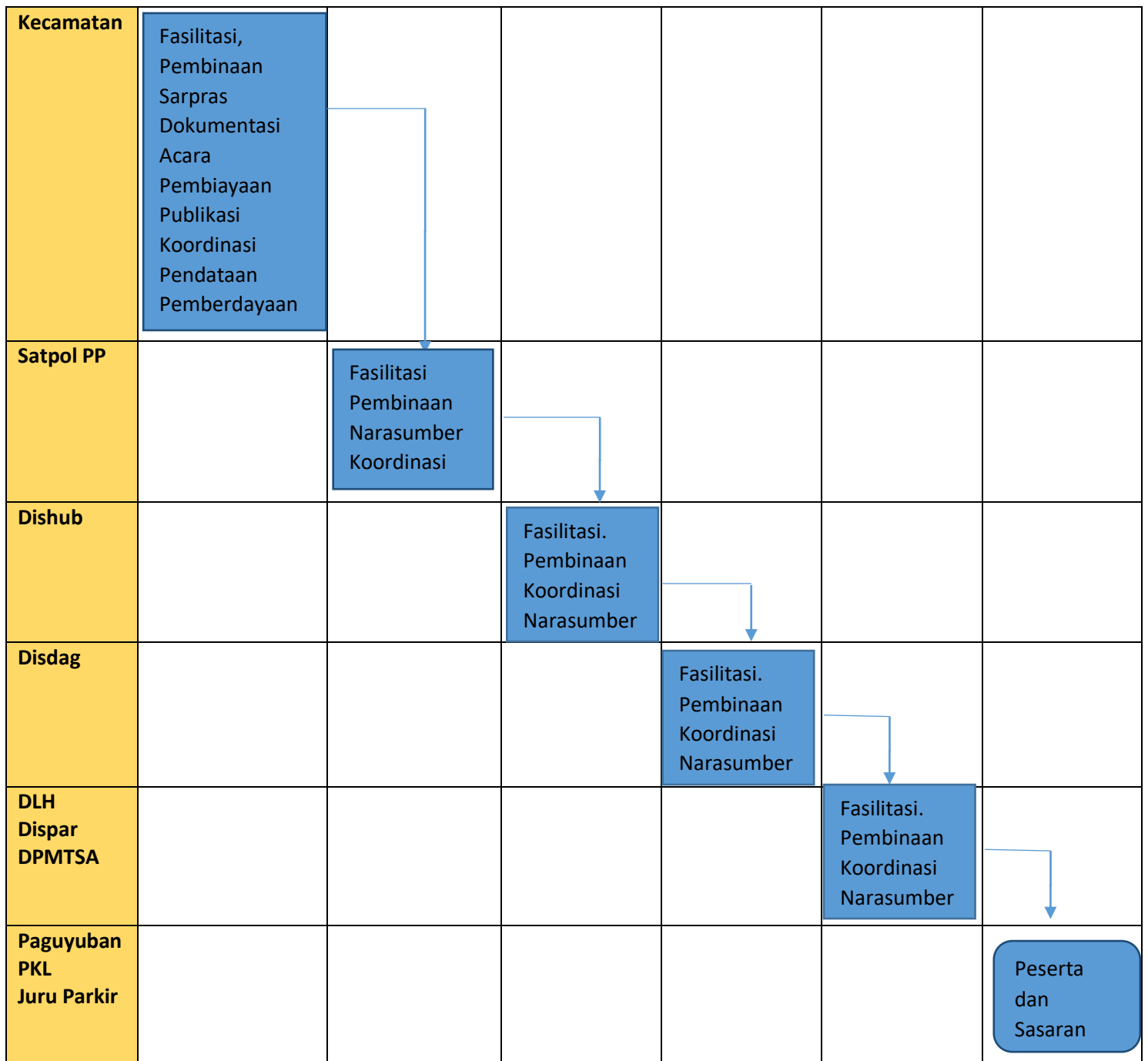

**PETA LINTAS FUNGSI : 1.1.4 FASILITASI DAN KOORDINASI PENEGAKAN PERDA**

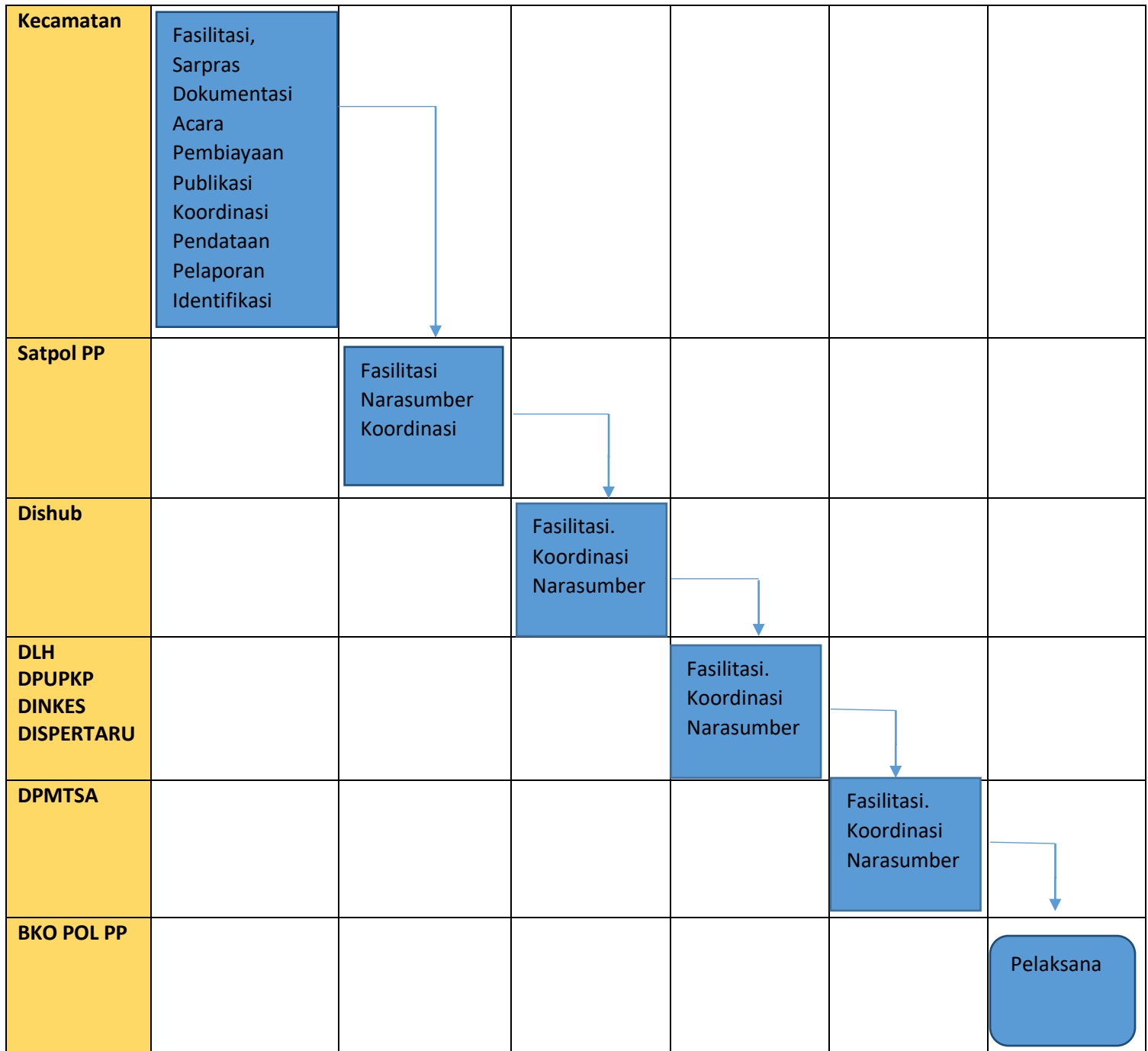

**PETA LINTAS FUNGSI : 1.1.5 PEMBINAAN FORUM KELEMBAGAAN KEAGAMAAN, KEBANGSAAN DAN BELA NEGARA**

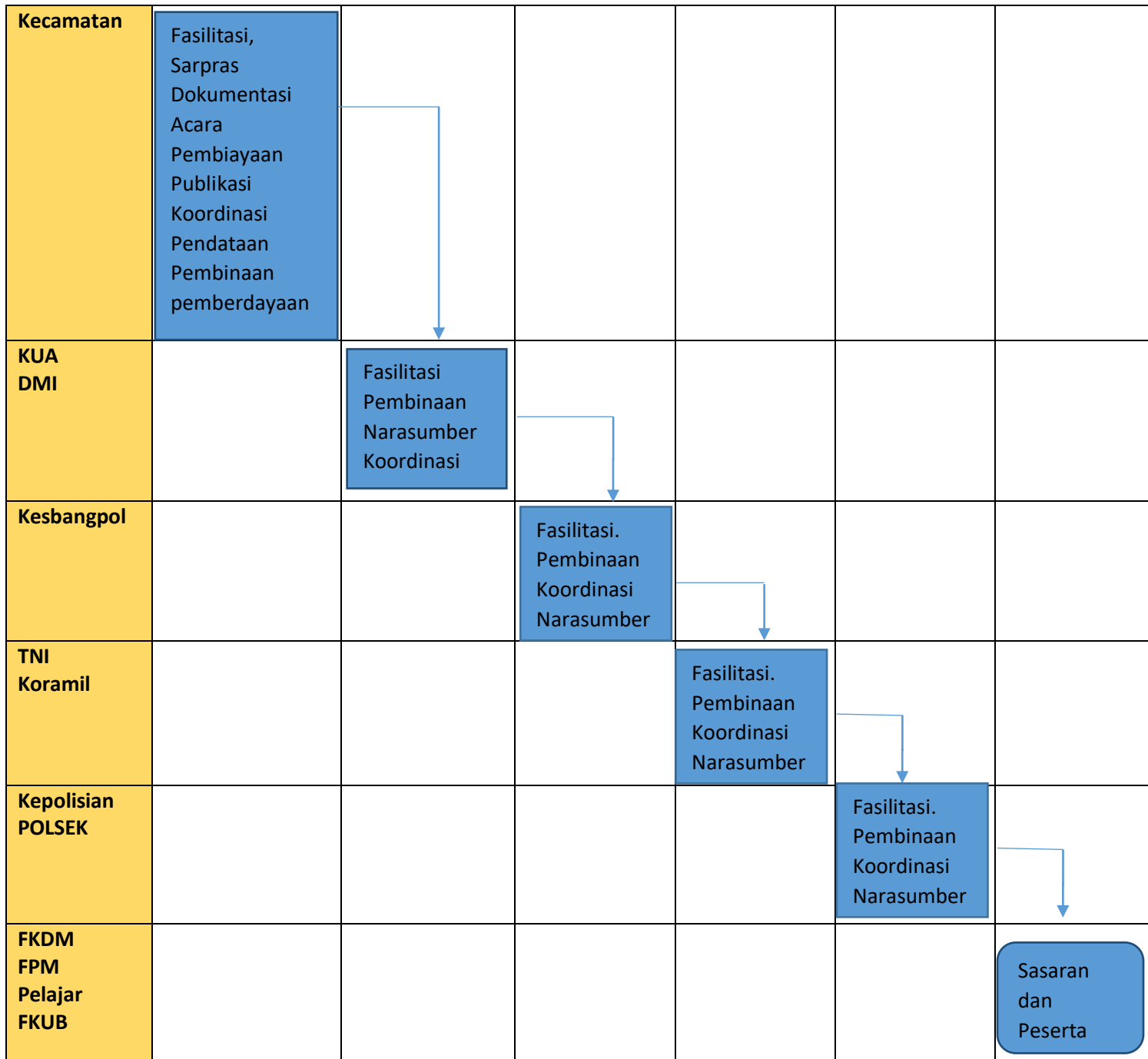

**PETA LINTAS FUNGSI : 1.1.6 OPERASI KETERTIBAN MASYARAKAT (SAMBANG KAMPUNG)**

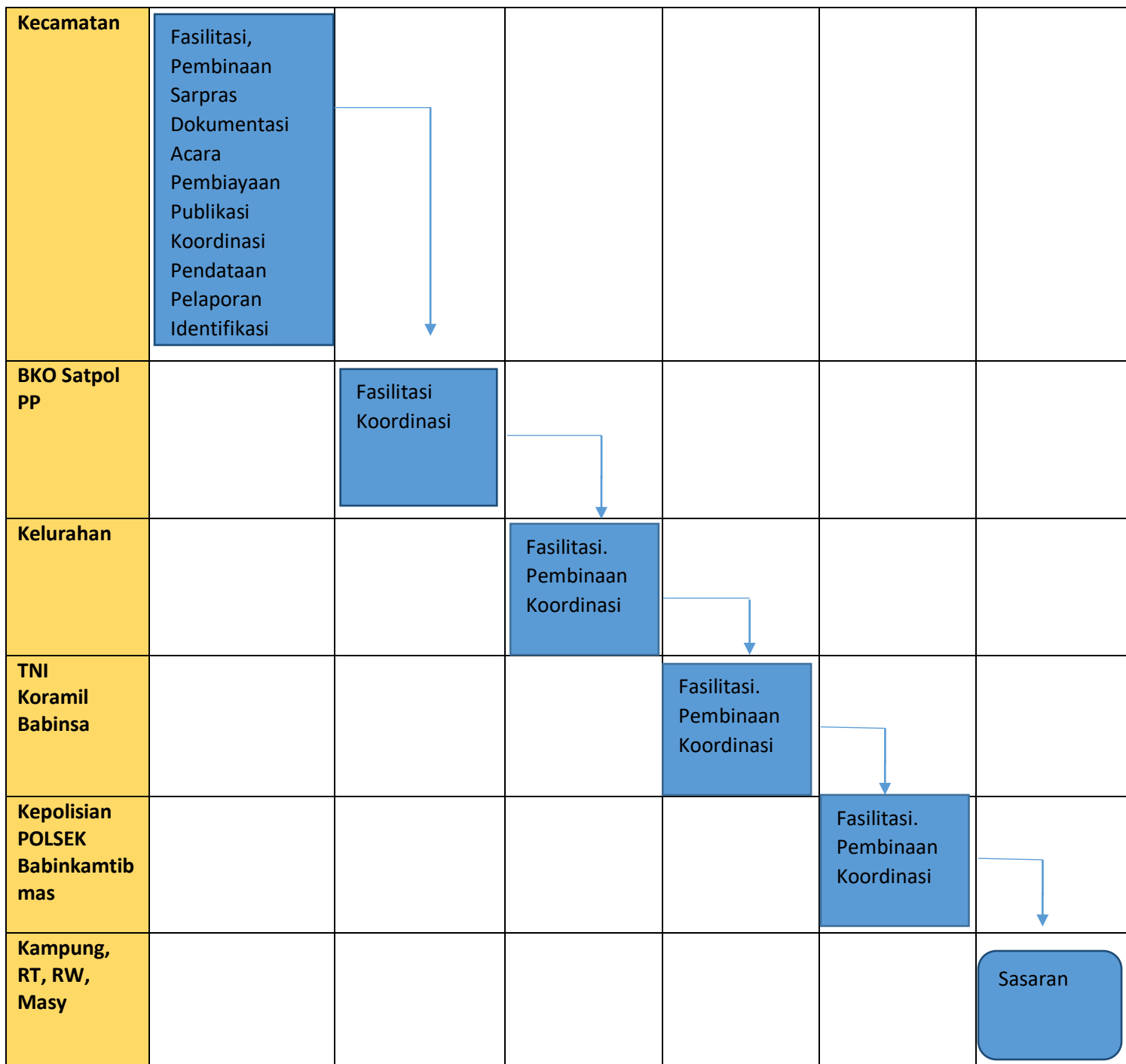

**PETA LINTAS FUNGSI : 1.1.7 PAM HARI LIBUR NASIONAL DAN PAM KEBENCANAAN**

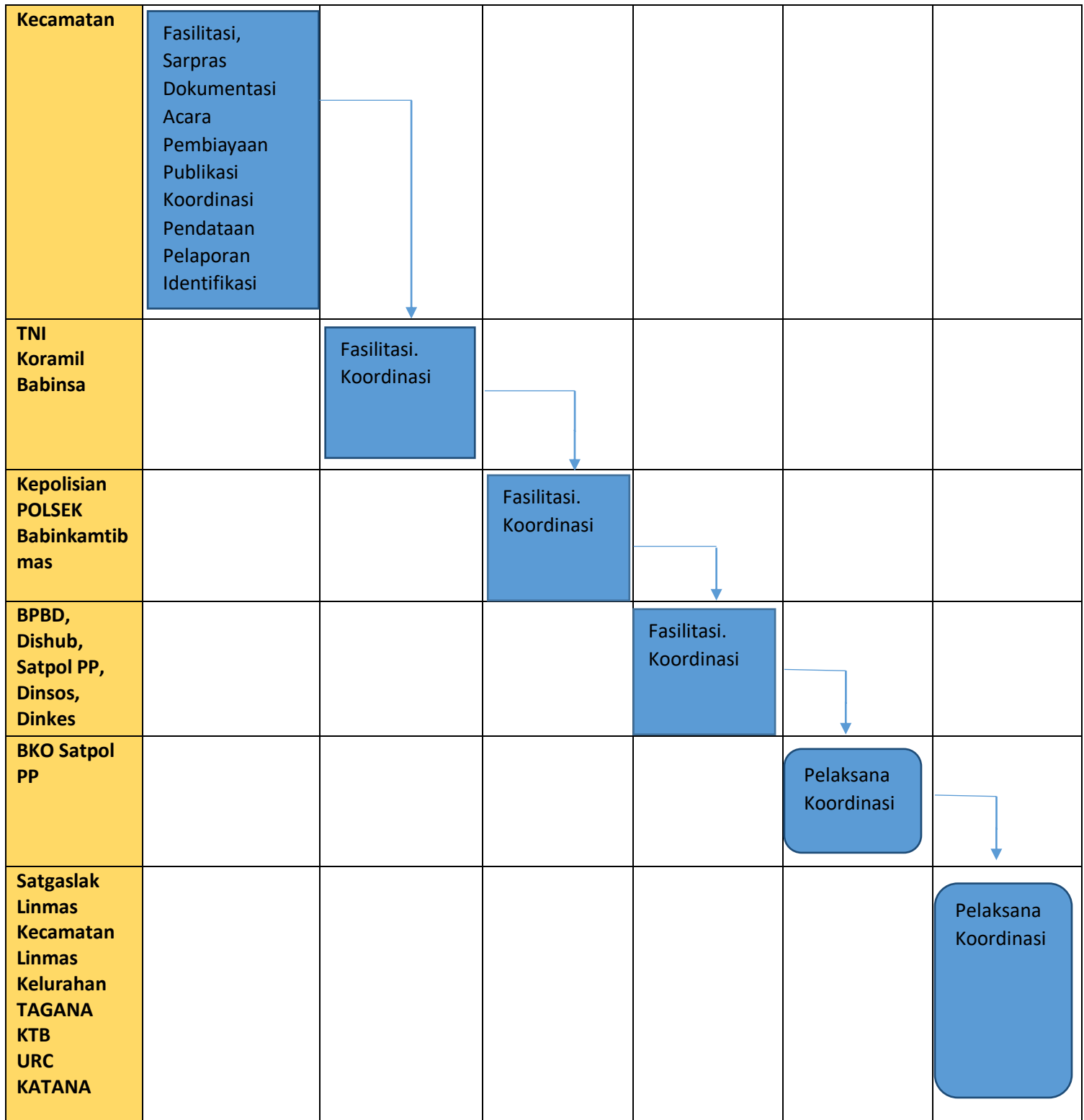

## VII. PETA LINTAS FUNGSI PENYELENGGARAAN PEMERINTAHAN DAN PELAYANAN PUBLIK (KEC.2)

### PETA LINTAS FUNGSI : 2.1.1 FASILITASI PENGUATAN KELEMBAGAAN RT, RT, KAMPUNG DAN LPMK

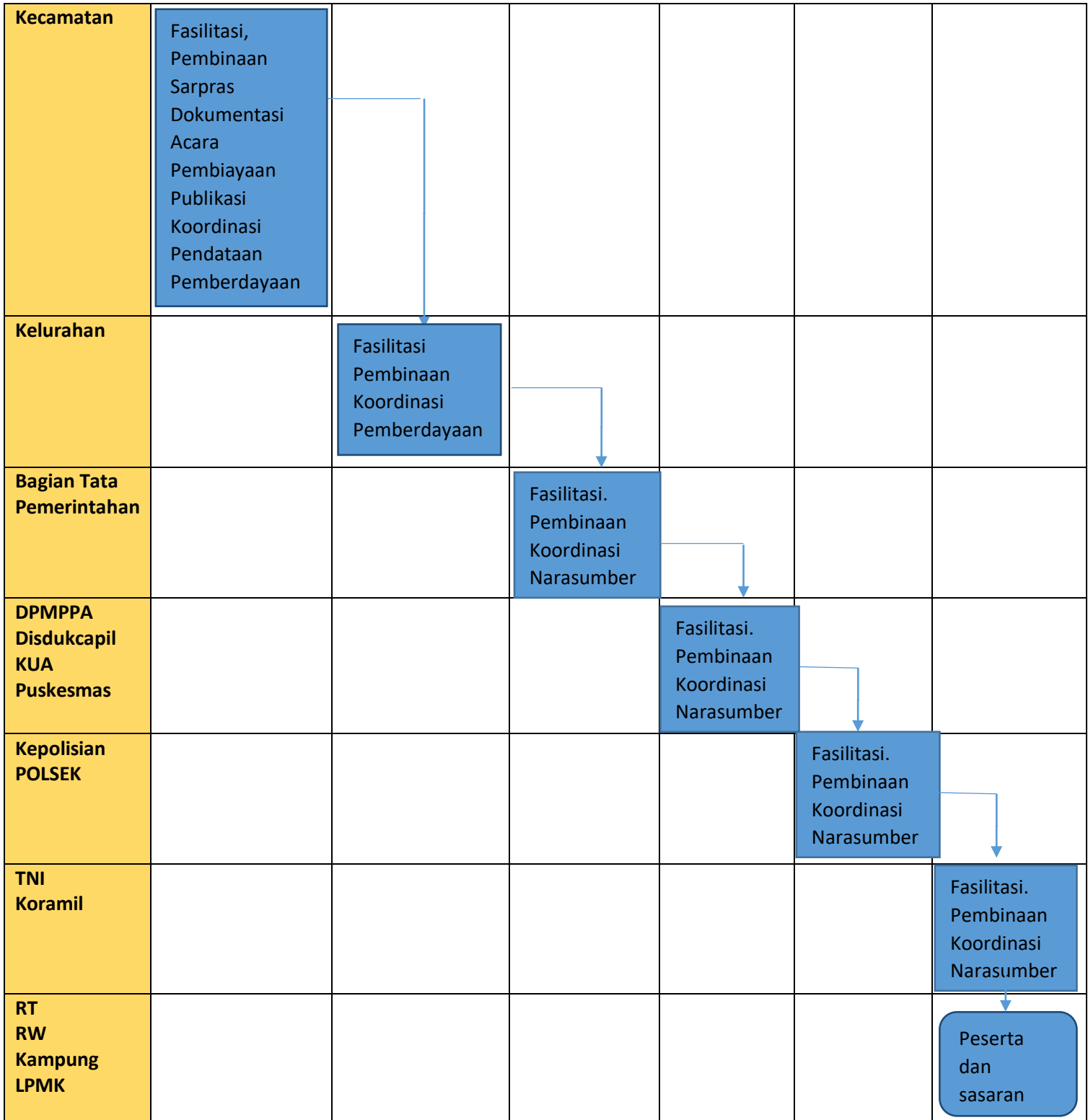

**PETA LINTAS FUNGSI : 2.1.2 PELAKSANAAN MUSRENBANG KELURAHAN DAN KECAMATAN**

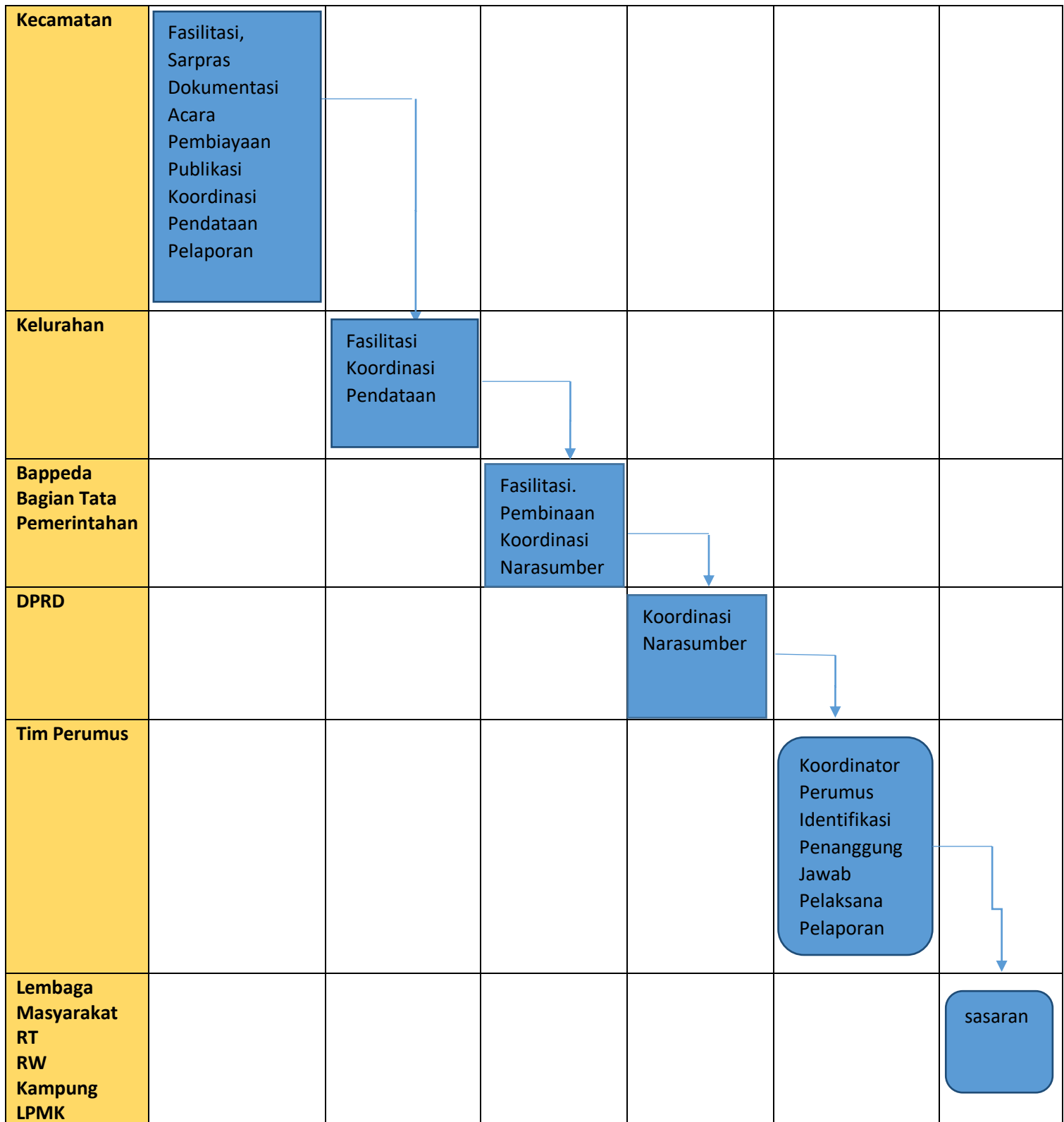

**PETA LINTAS FUNGSI : 2.1.3 PENYUSUNAN PROFIL DAN MONOGRAFI KELURAHAN DAN KECAMATAN**

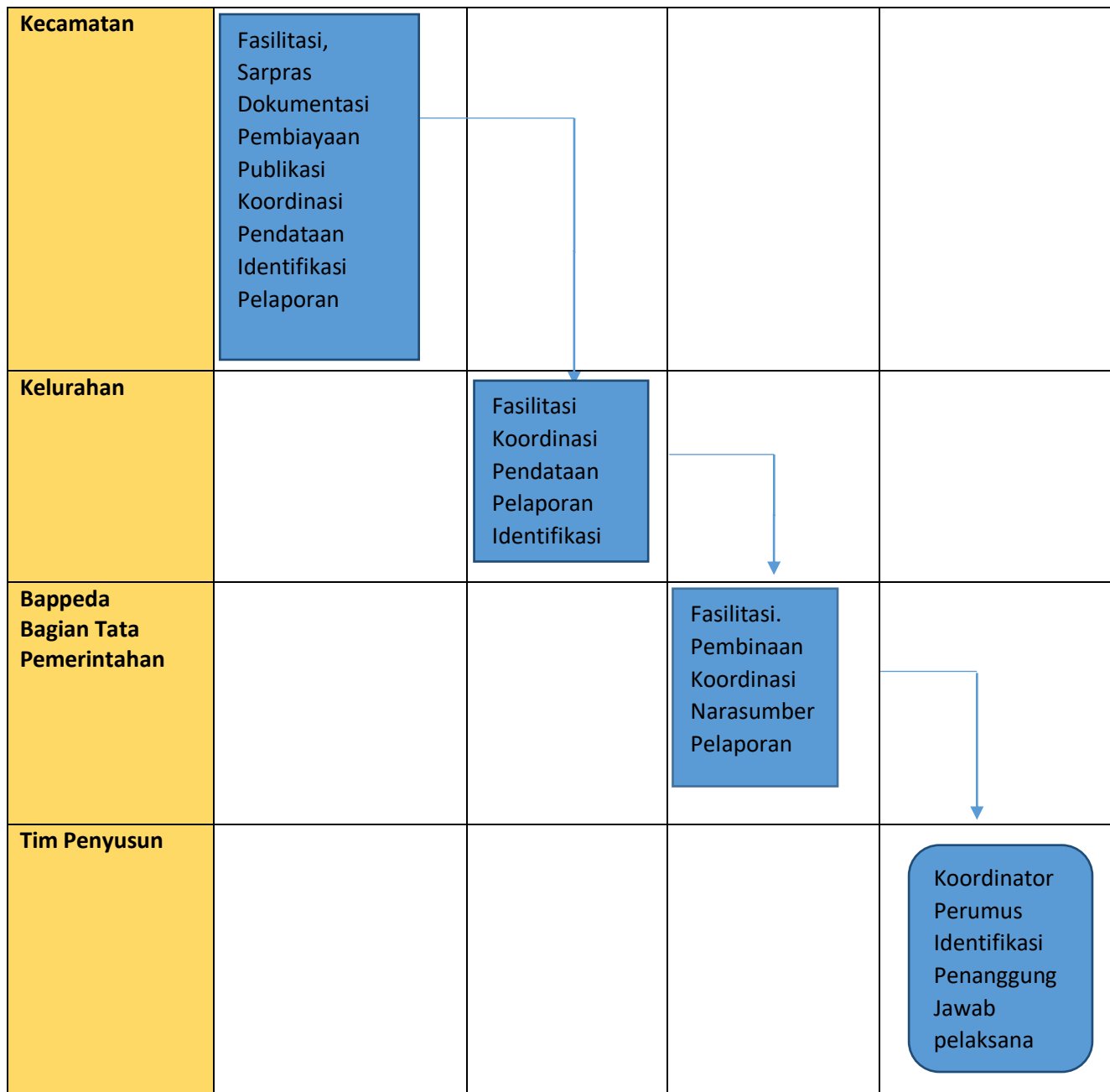



**PETA LINTAS FUNGSI : 2.1.4 EVALUASI PEMBANGUNAN KELURAHAN**

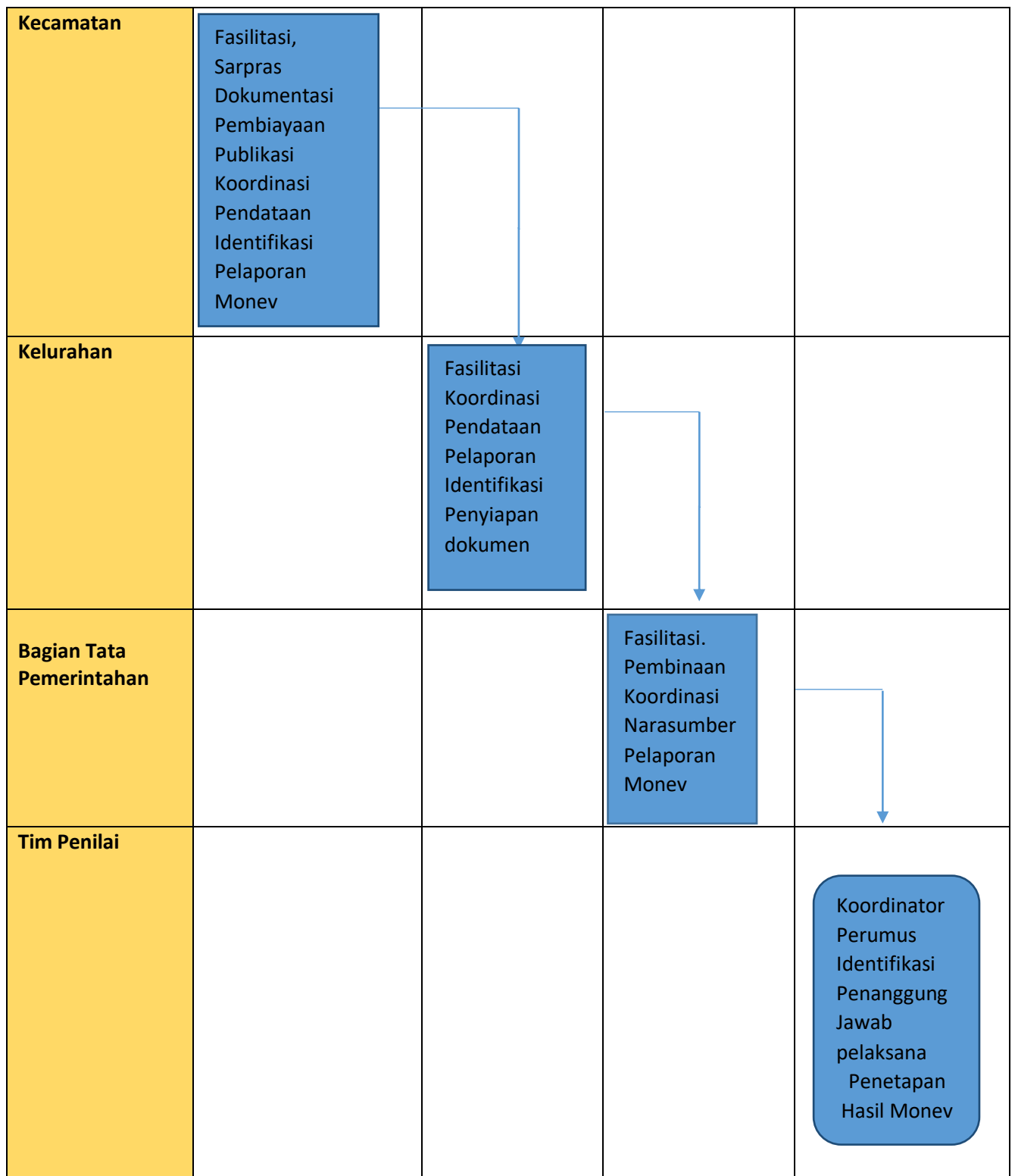

**PETA LINTAS FUNGSI : 2.1.5 FASILITASI PELAYANAN BIDANG PERTANAHAN DAN TATARUANG**

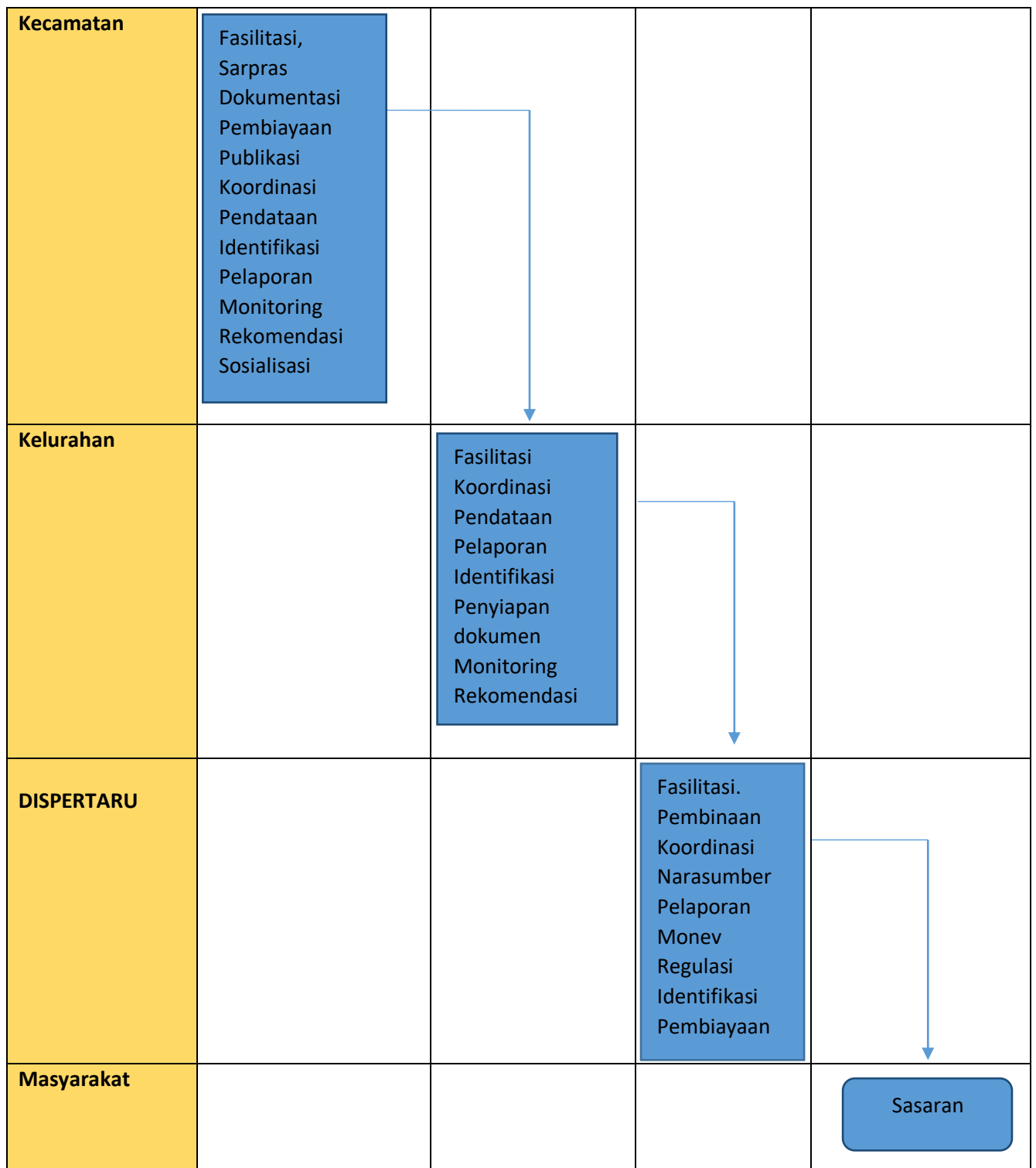

**PETA LINTAS FUNGSI : 2.1.6 PENYUSUNAN BUKU INFORMASI PEMBANGUNAN**

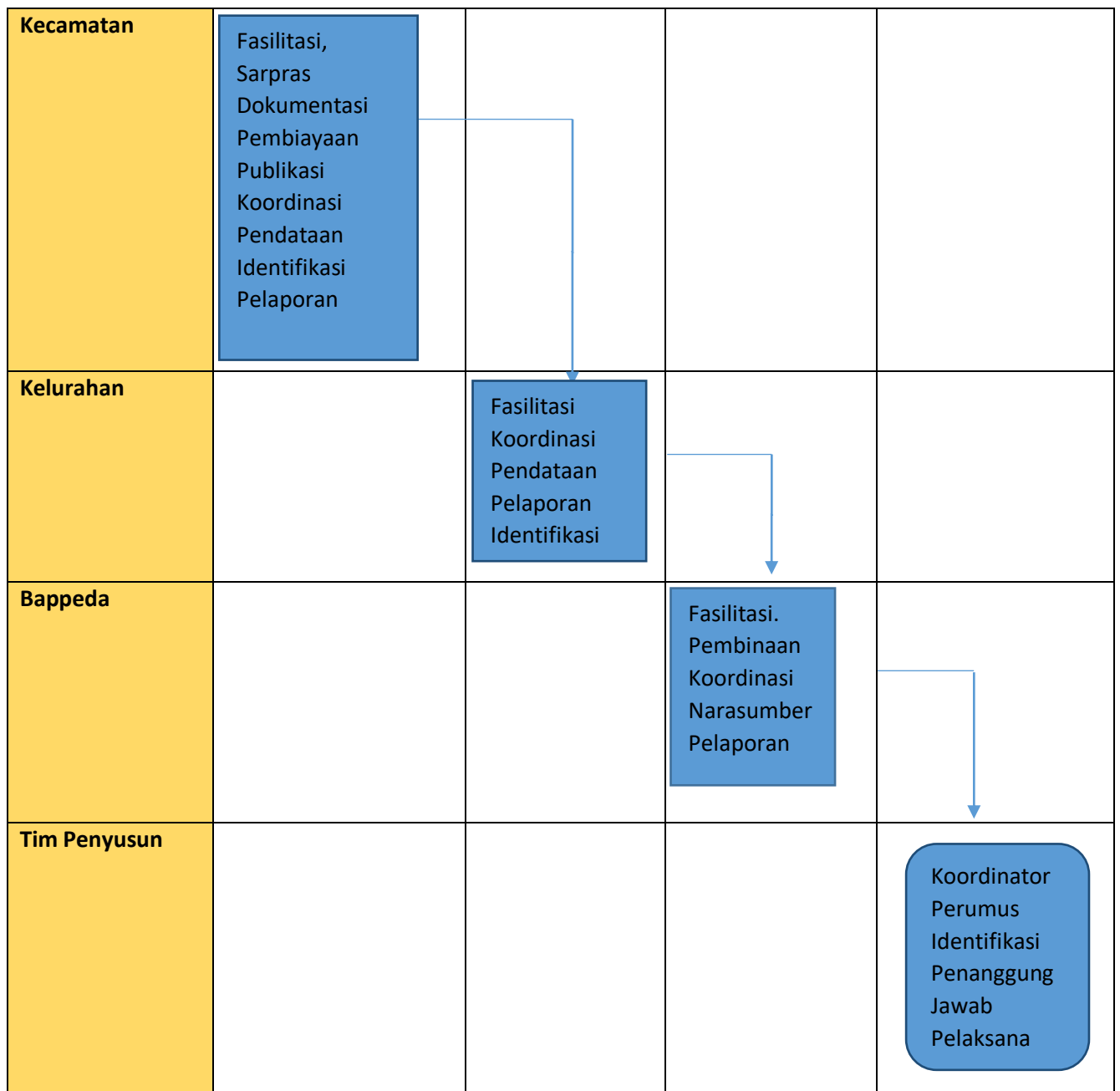

**PETA LINTAS FUNGSI : 2.1.7 FASILITASI DAN PEMBINAAN KELEMBAGAAN MASY BIDANG EKONOMI : UMKM, GAPOKTAN, GANDENG GENDONG.DLL**

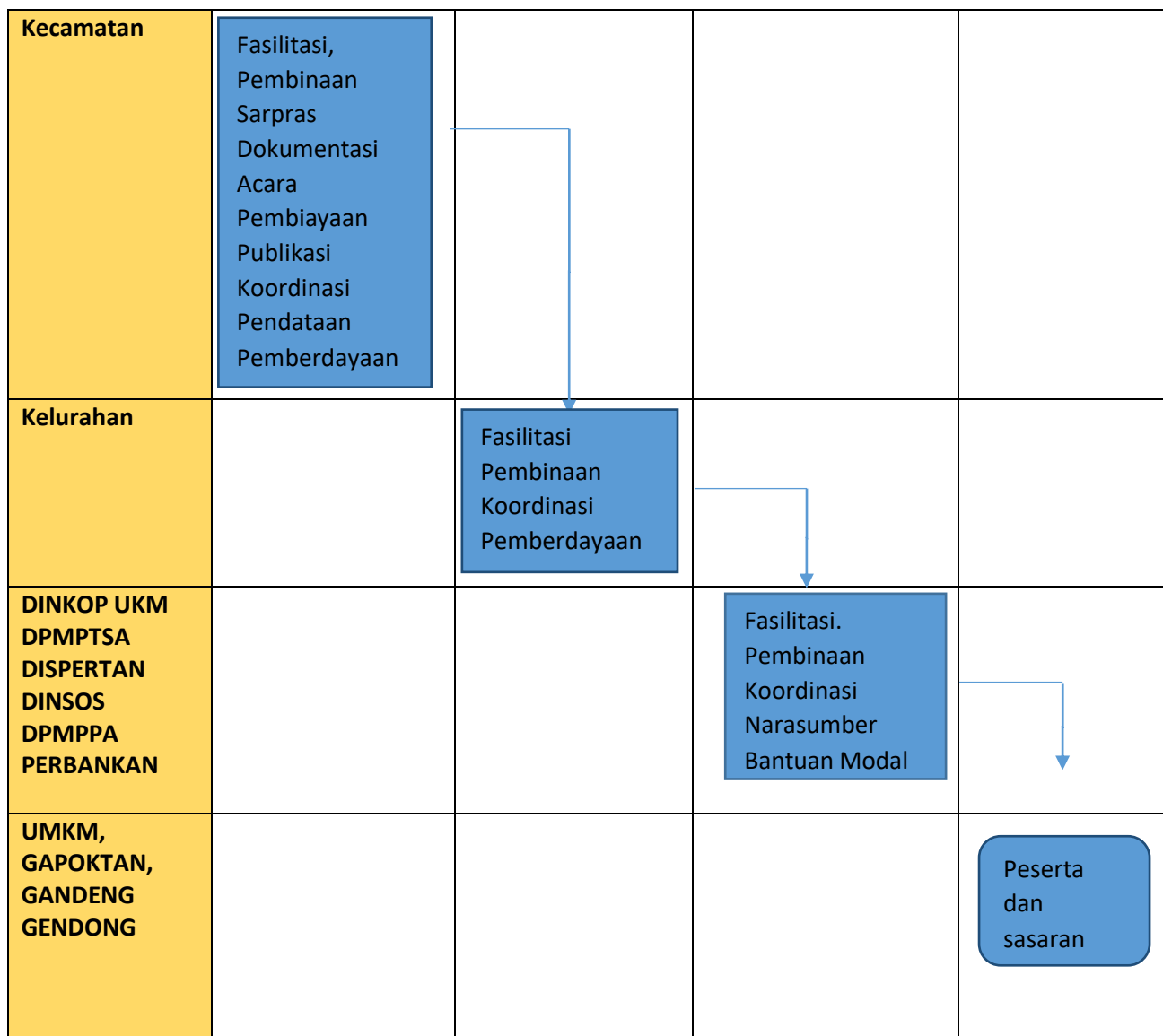

**PETA LINTAS FUNGSI : 2.1.8 FASILITASI PELESTARIAN LINGKUNGAN HIDUP DAN PENGHIJAUAN**

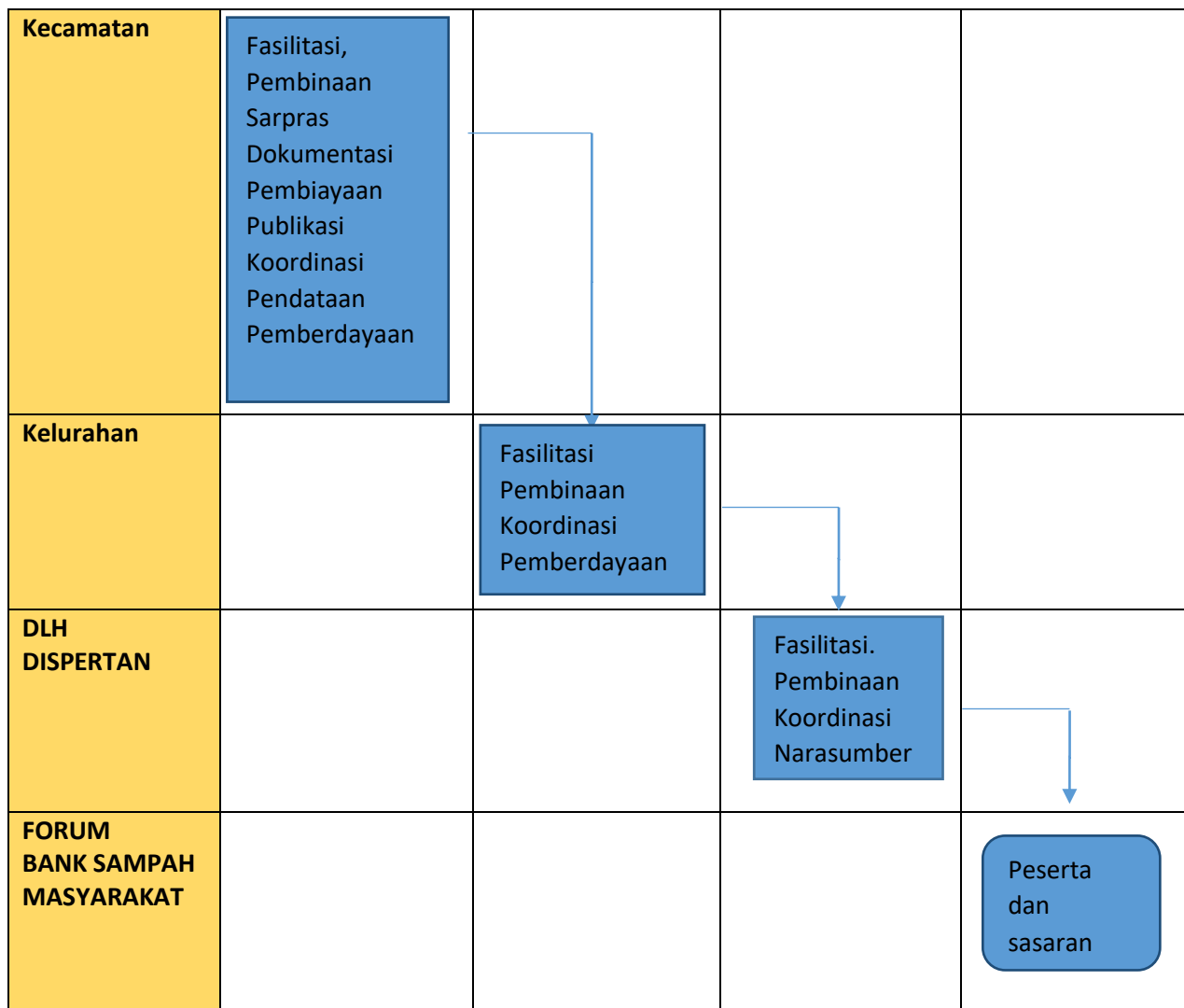

**PETA LINTAS FUNGSI : 2.1.9 FASILITASI PERENCANAAN PROGRAM BRANDING KAMPUNG/WILAYAH**

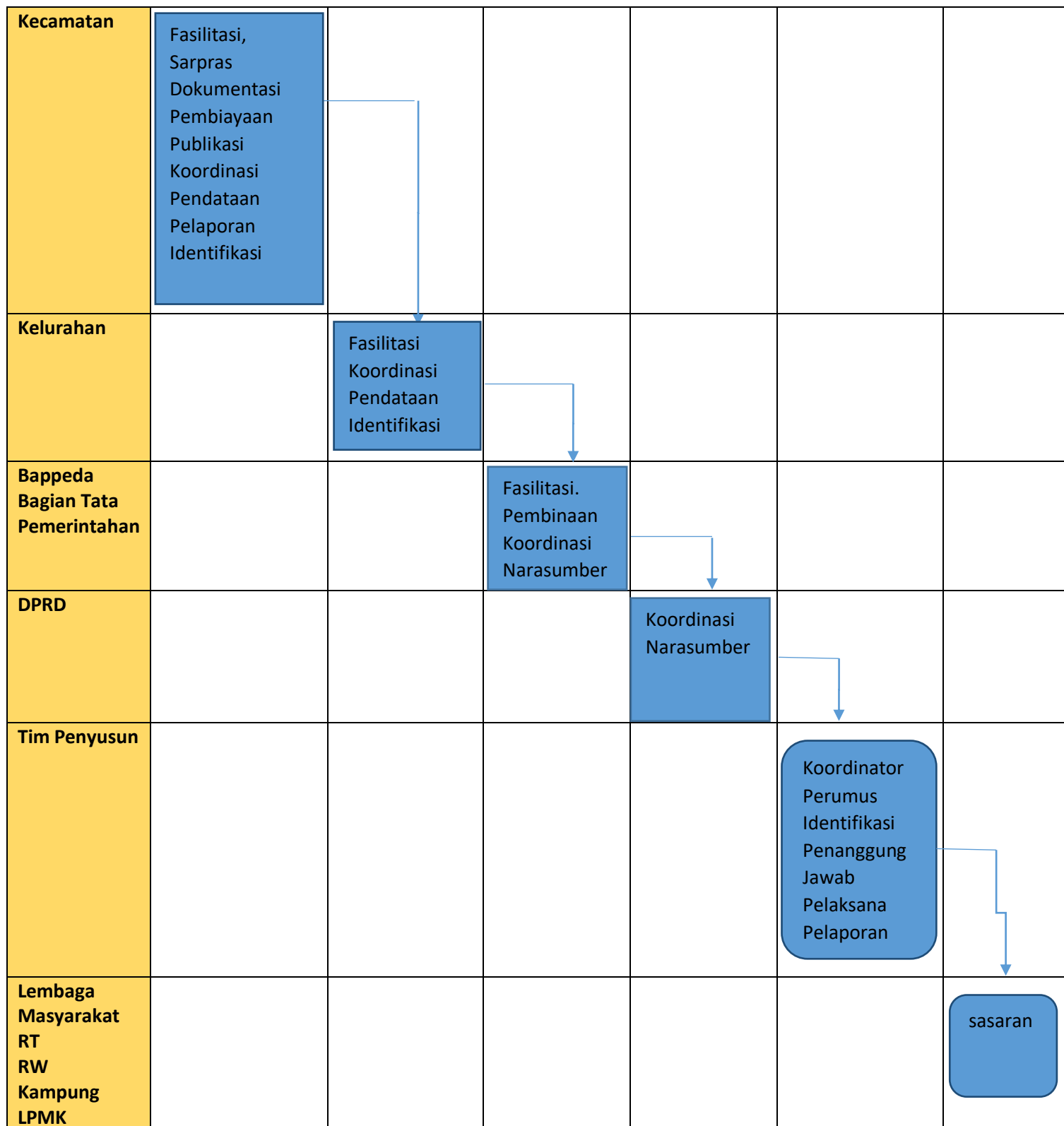

**PETA LINTAS FUNGSI : 2.1.10 FASILITASI KERJASAMA CSR DENGAN PIHAK KETIGA**

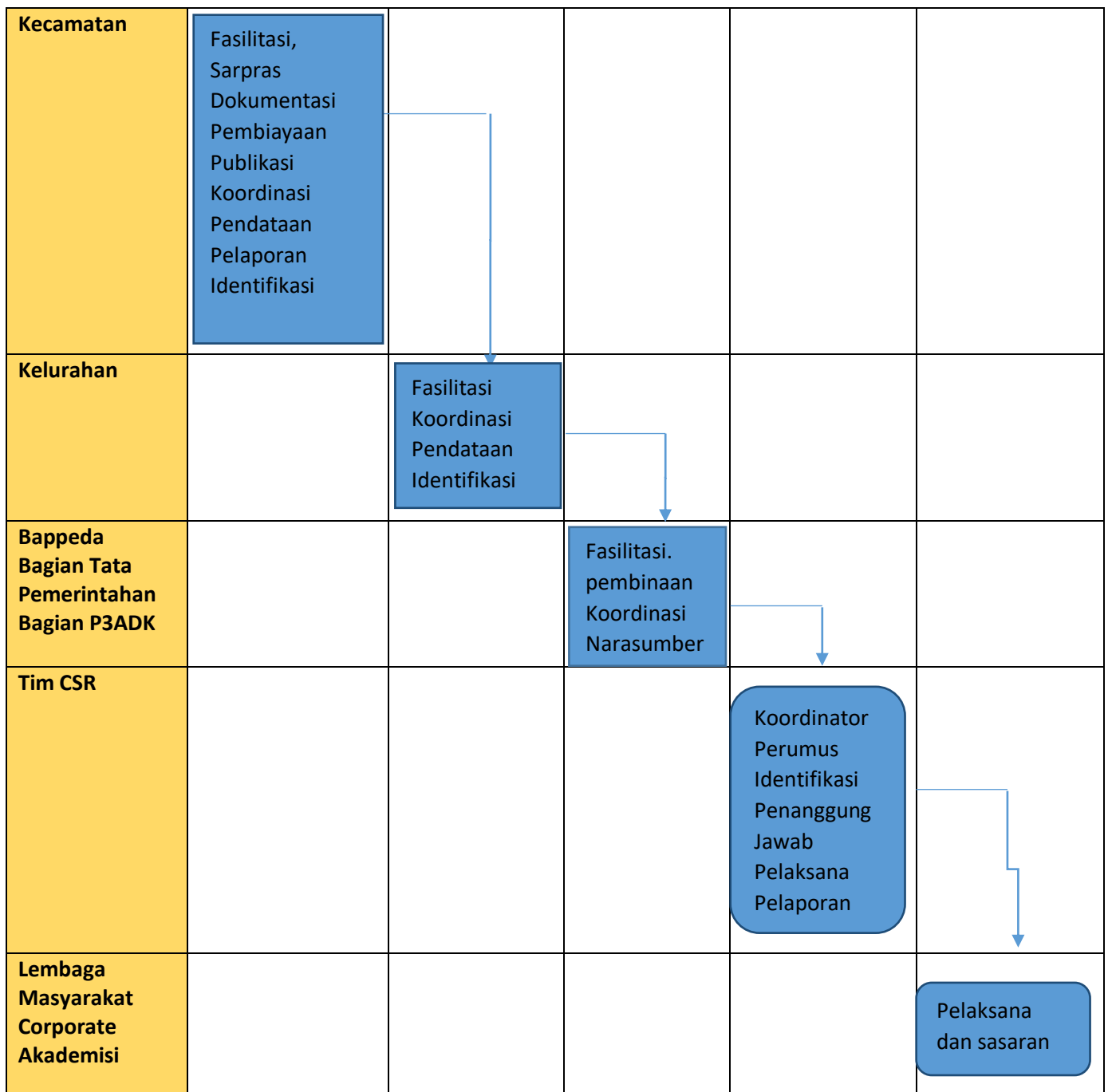

**PETA LINTAS FUNGSI : 2.1.11 MONITORING DAN EVALUASI PEMBANGUNAN FISIK**

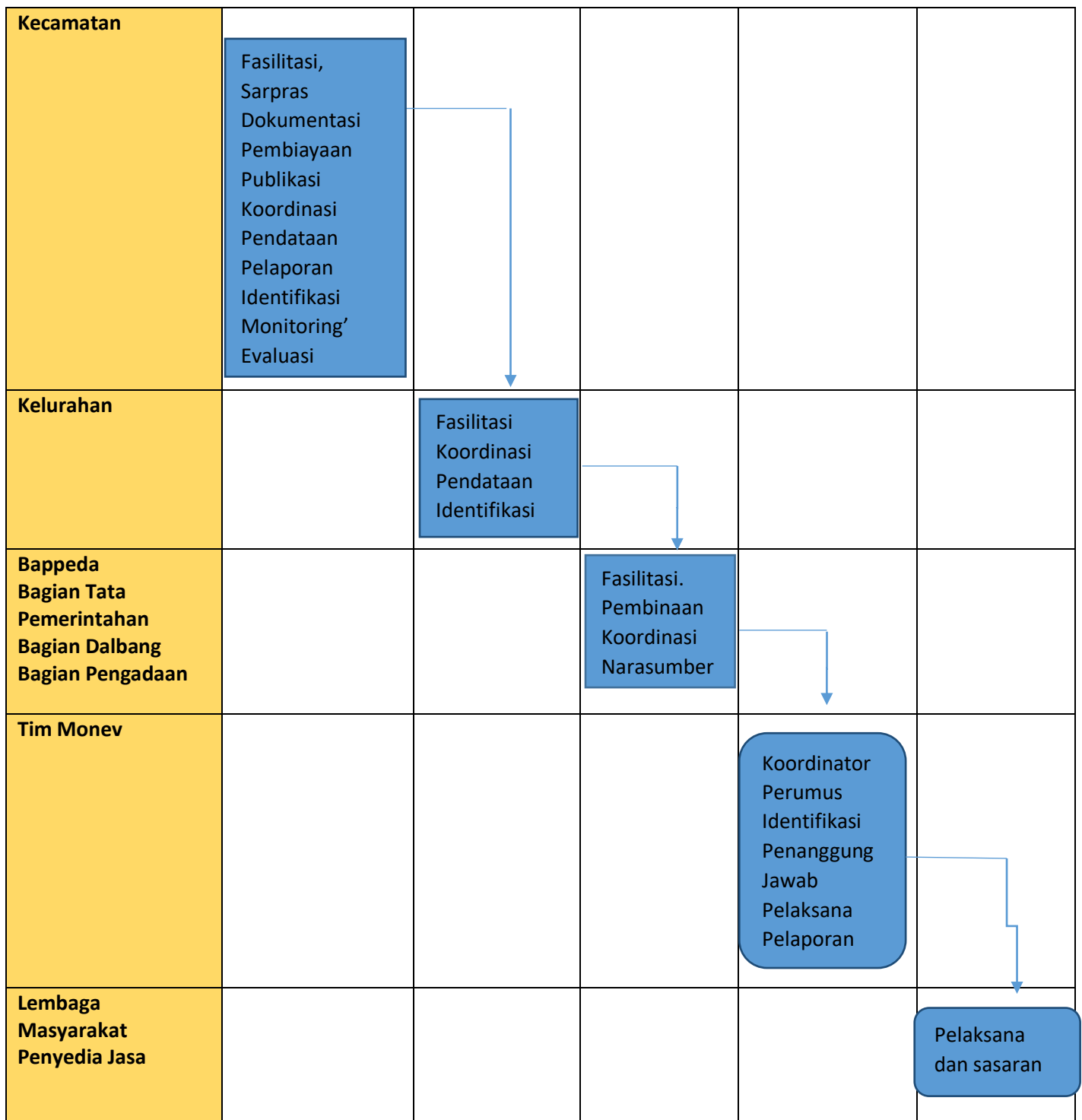



**PETA LINTAS FUNGSI : 2.1.12 OPERASIONALISASI PELAYANAN PERIZINAN DAN NON PERIZINAN**

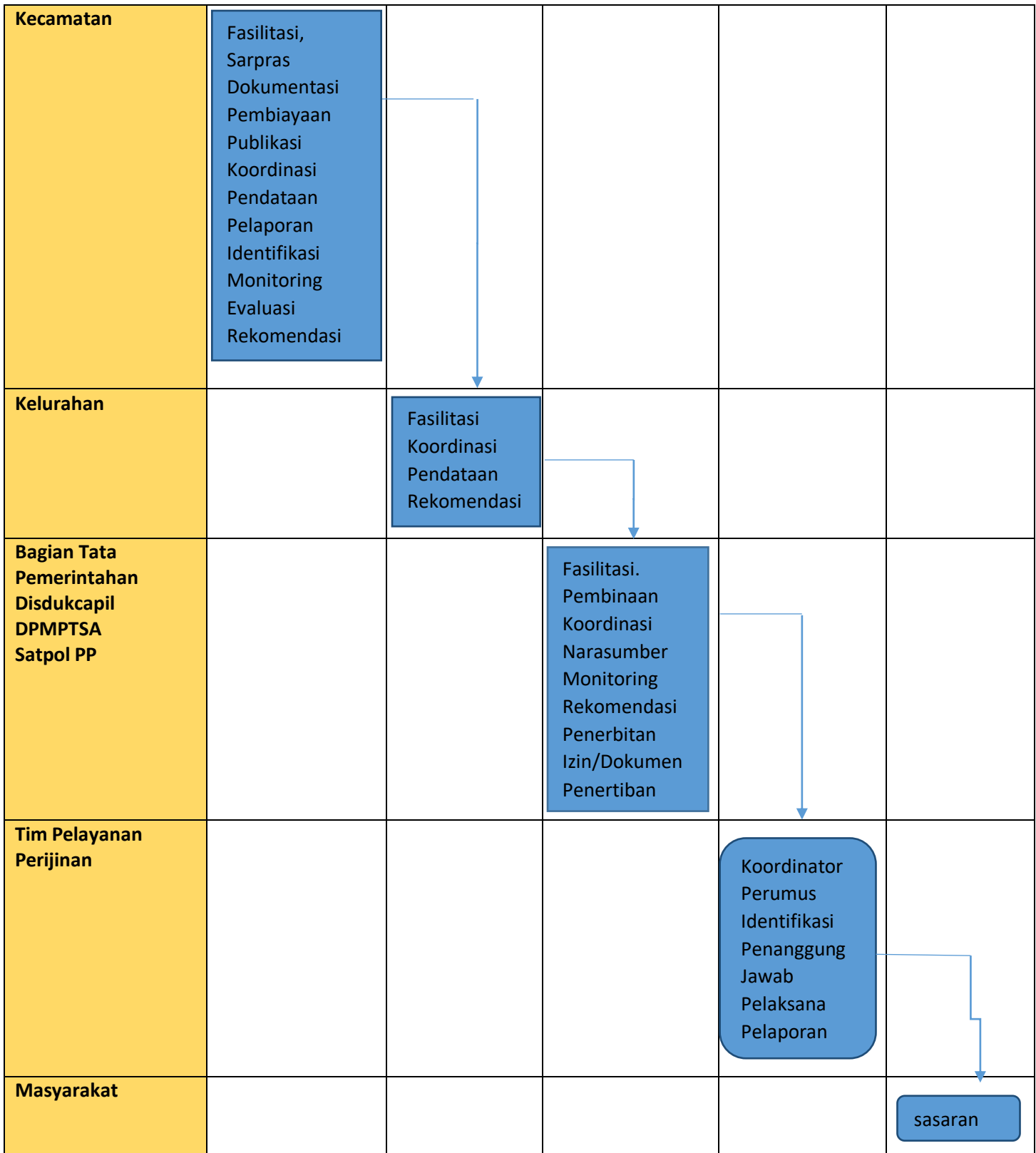



**PETA LINTAS FUNGSI : 2.1.13 FASILITASI DAN KOORDINASI PENGENTASAN KEMISKINAN (TKPK DAN RAPOR KELUARGA)**

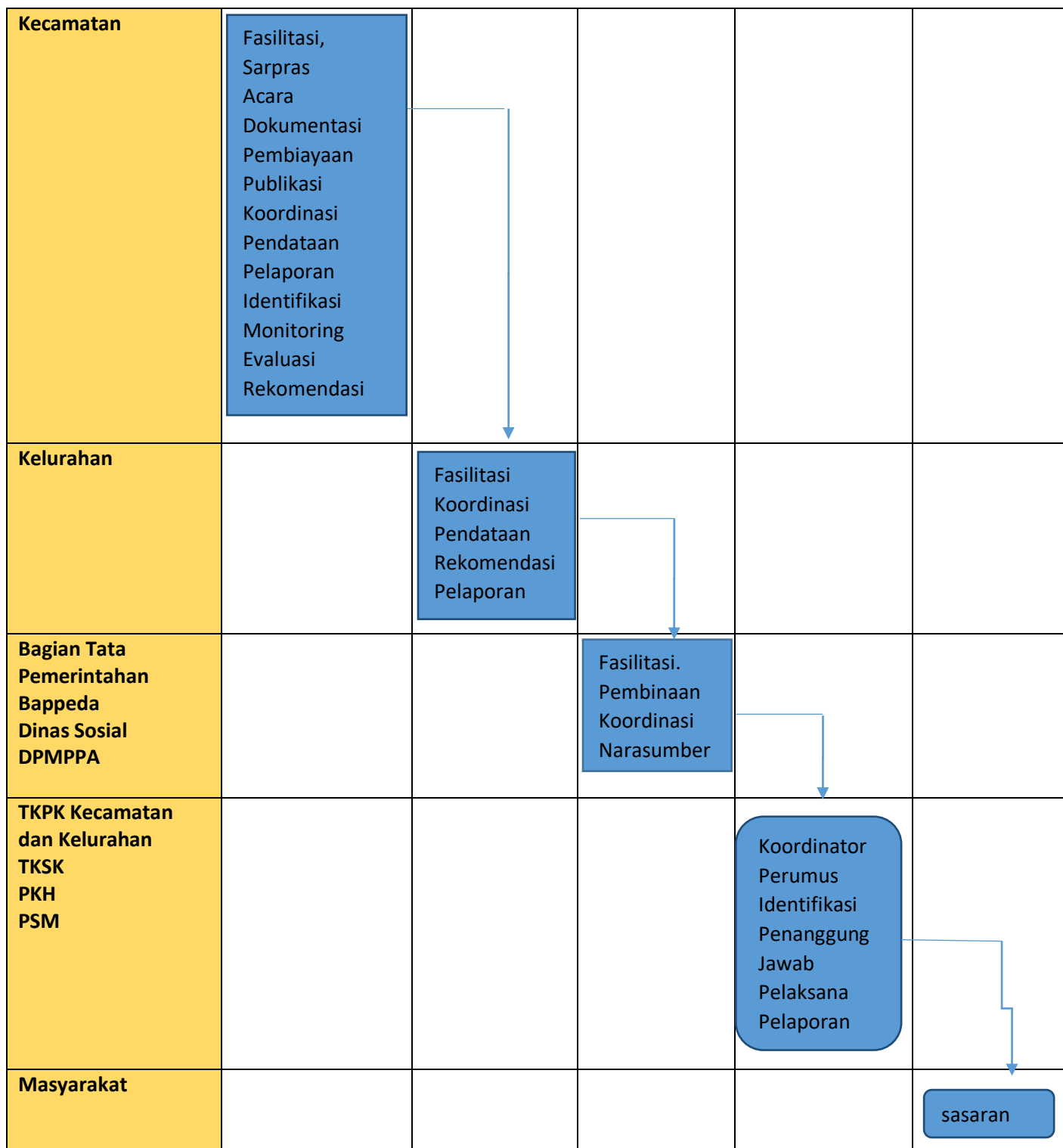

**PETA LINTAS FUNGSI : 2.1.14 FASILITASI INOVASI KECAMATAN**

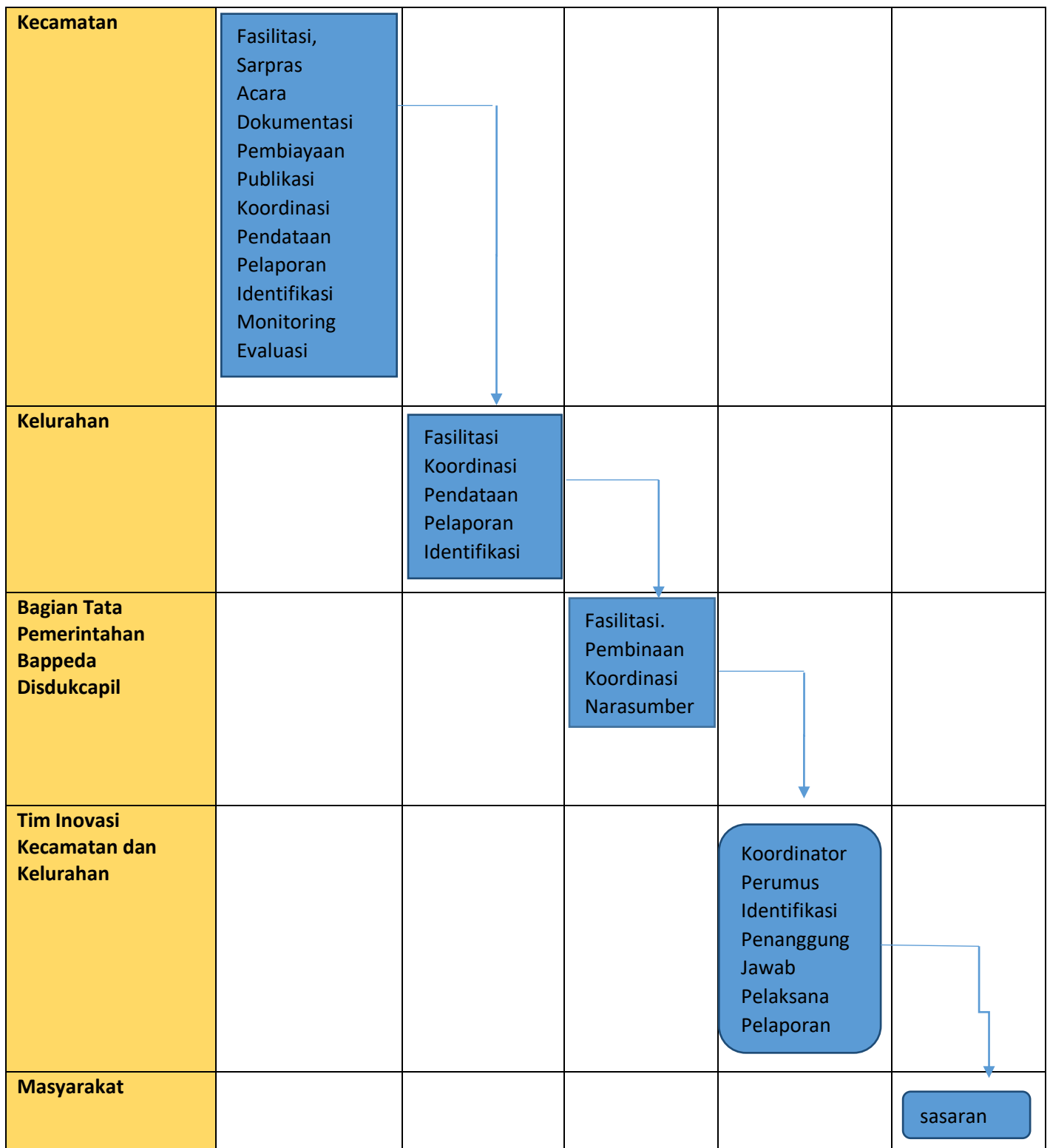

**PETA LINTAS FUNGSI : 2.1.15 PEMBINAAN KELEMBAGAAN MASY BIDANG SOSIAL (PKH, TKSK, DISABILITAS, KMS, BLT)**

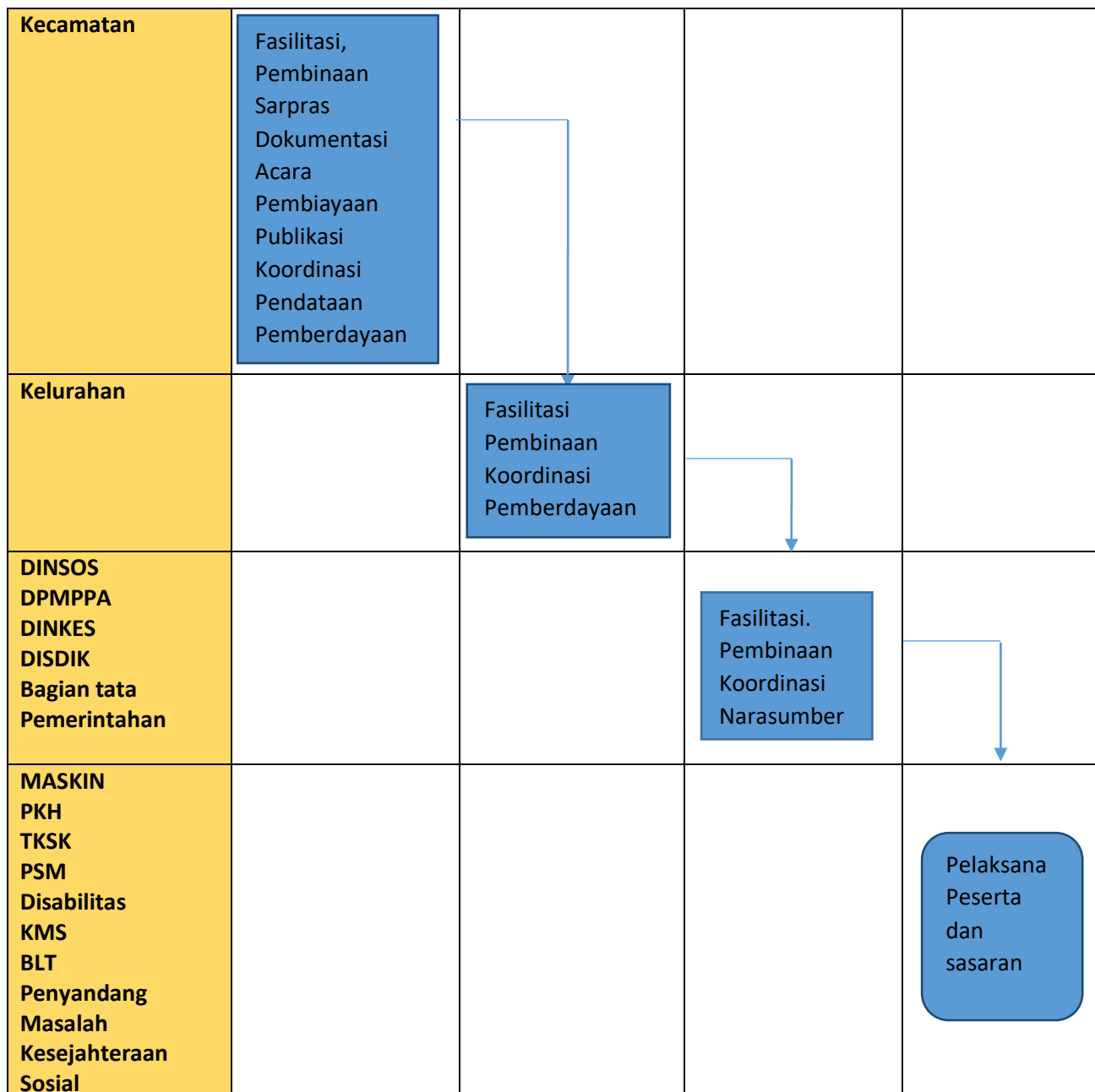

**PETA LINTAS FUNGSI : 2.1.16 PENANGANAN PENGADUAN MASYARAKAT DAN PELAKSANAAN SKM (SURVEY KEPUASAN MASYARAKAT)**

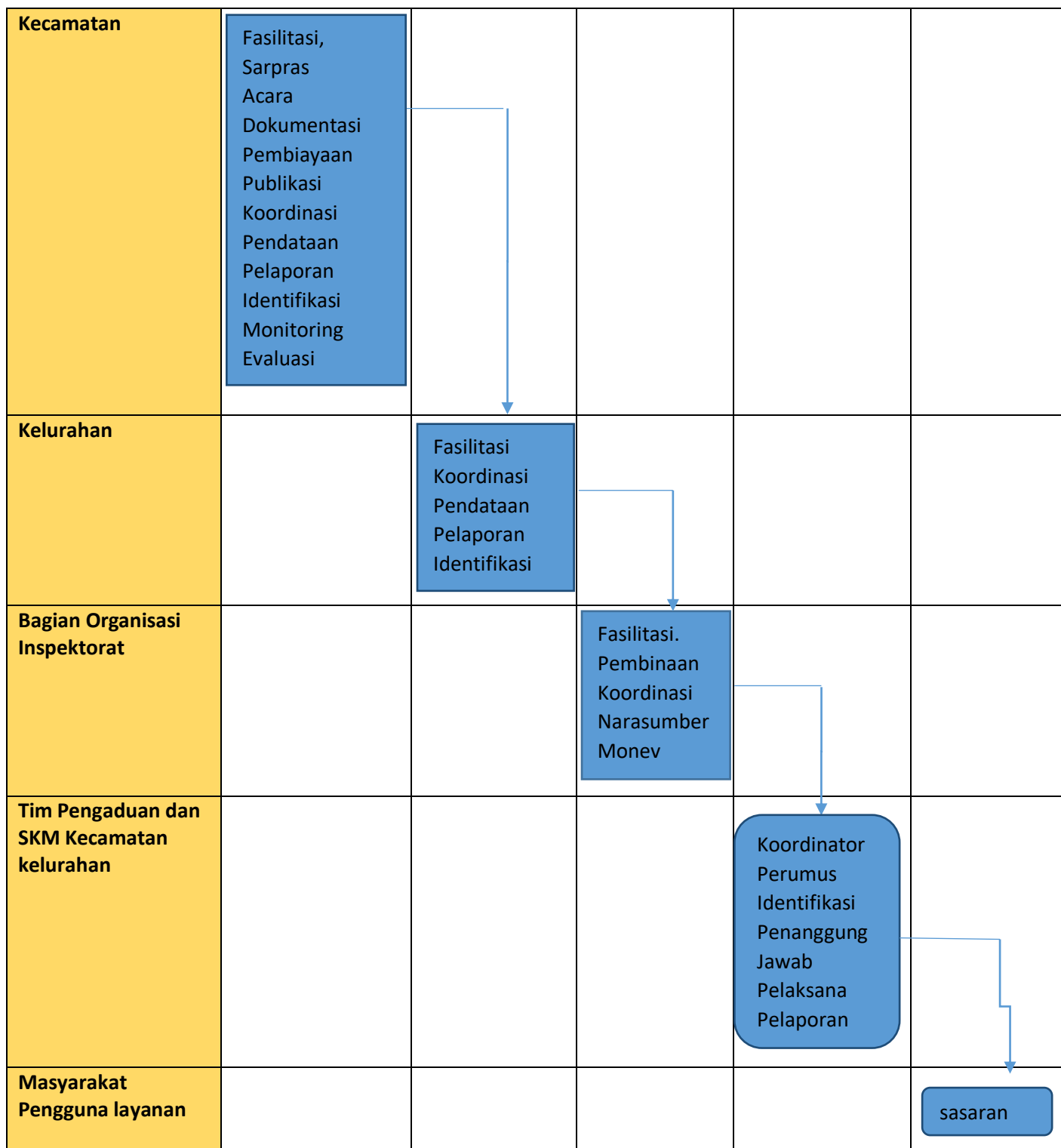

**PETA LINTAS FUNGSI : 2.1.17 FASILITASI DAN PEMBINAAN LEMBAGA PEMBERDAYAAN PEREMPUAN ANAK, KELUARGA : PKK, POSYANDU, PAUD, REMAJA, DLL**

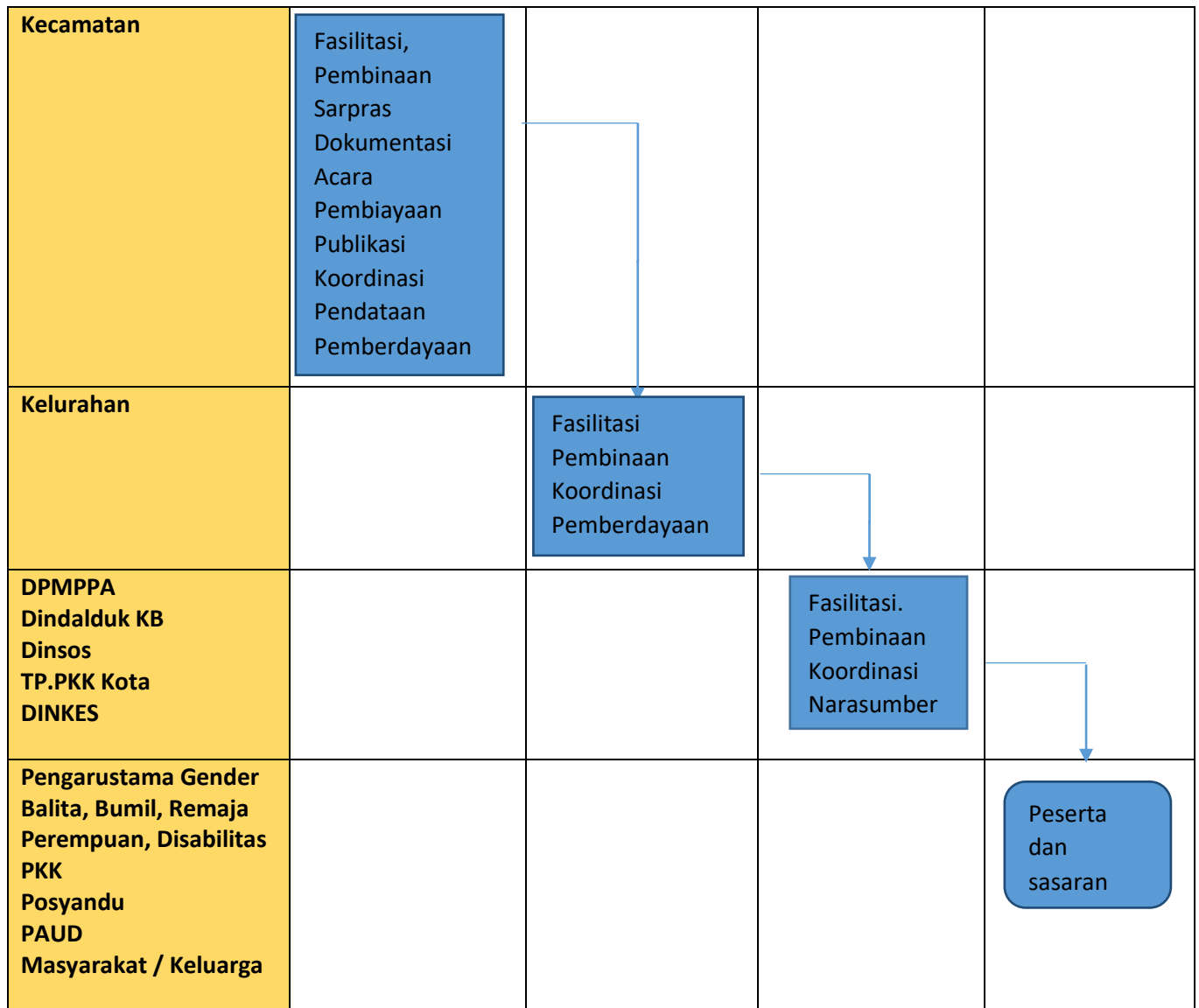

**PETA LINTAS FUNGSI : 2.1.18 PEMBINAAN KELEMBAGAAN MASY BID : OLAHRAGA, AGAMA, SENI, BUDAYA DAN PARIWISATA (PAGUYUBAN KESENIAN, KONI KECAMATAN, POKDARWIS, MAJELIS TAKLIM, BADKO, KARANG TARUNA, KWARAN PRAMUKA DLL**

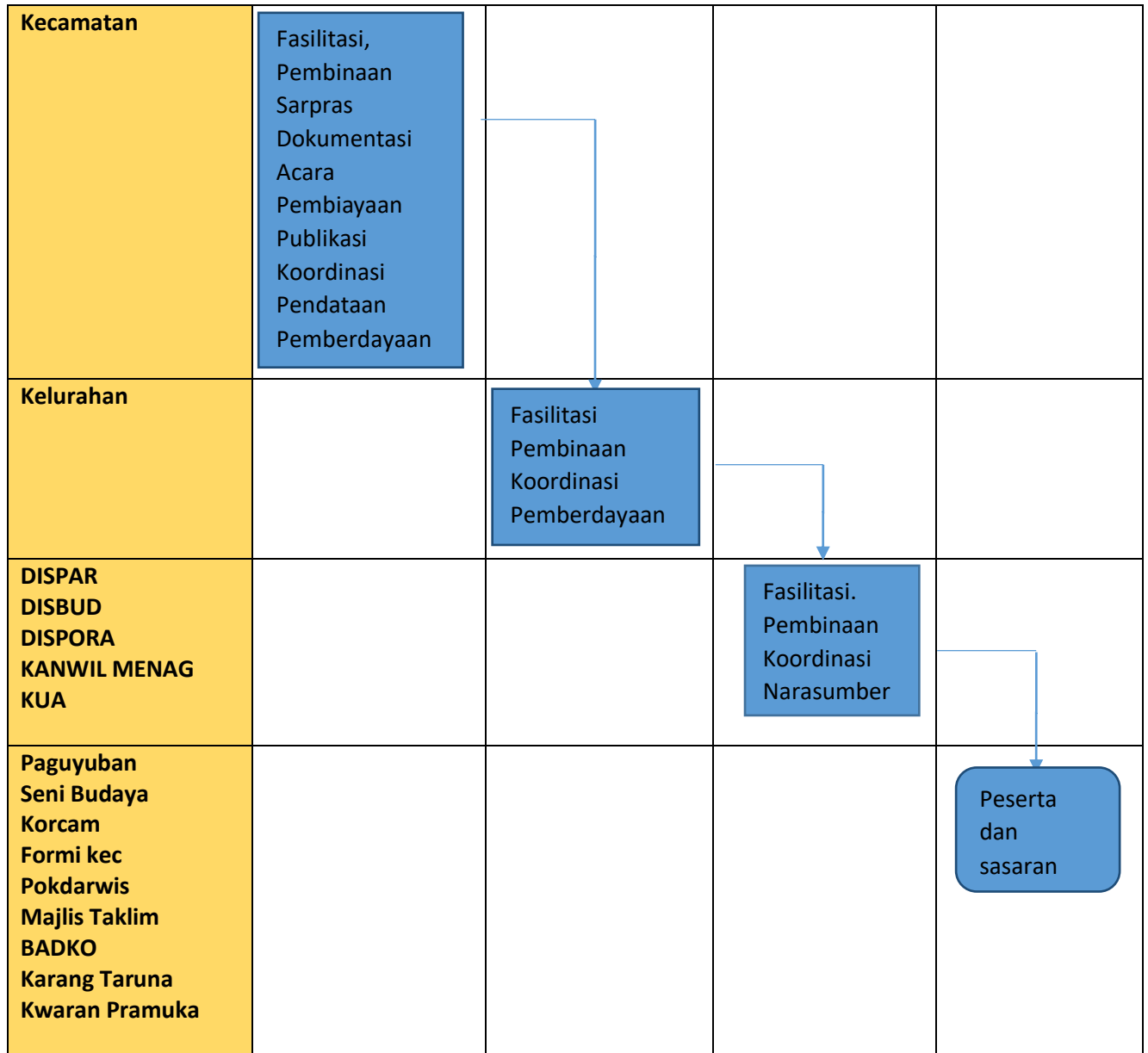



## VIII. PETA LINTAS FUNGSI PEMBERDAYAAN MASYARAKAT DESA DAN KELURAHAN (KEC.3)

### PETA LINTAS FUNGSI : 3.1.1 PEMBANGUNAN SARANA DAN PRASARANA FISIK KELURAHAN : FASUM DAN JALAN LINGKUNGAN PADA KELURAHAN.

<b>Kecamatan</b>	Fasilitasi Koordinasi Monitoring Evaluasi Pelaporan Perencanaan				
<b>Kelurahan</b>		Fasilitasi, Sarpras Dokumentasi Pembiayaan Publikasi Koordinasi Pendataan Pelaporan Identifikasi Monitoring Evaluasi Rekomendasi Perencanaan			
<b>Bagian Dalbang          Inspektorat          BPKAD          Bagian Pengadaan</b>			Fasilitasi. Pembinaan Koordinasi Narasumber Monev		
<b>Tim Pengadaan          Barang Jasa          Kecamatan          Kelurahan          PPKOM          Pej Pengadaan          PPHK          Tim Anggaran</b>				Koordinator Perumus Identifikasi Penanggung Jawab Pelaksana Pelaporan	
<b>Masyarakat          KeLembagaan          Sosial Masyarakat          Penyedia Jasa</b>					sasaran

**PETA LINTAS FUNGSI : 3.1.2 PELATIHAN KETERAMPILAN EKONOMI PRODUKTIF BAGI MASYARAKAT**

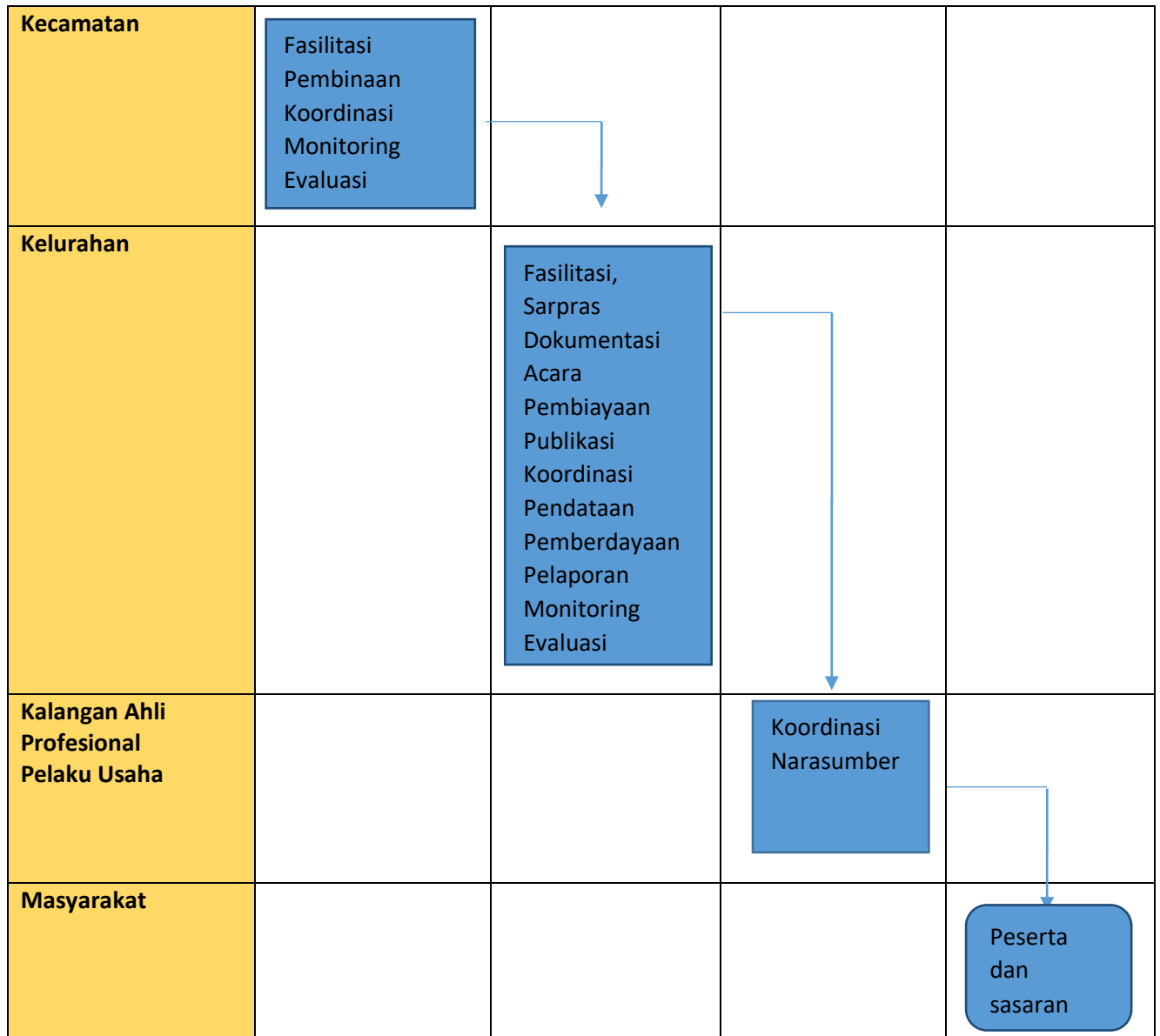

**PETA LINTAS FUNGSI : 3.1.3 PENGUATAN KELEMBAGAAN SOSIAL KEMASYARAKATAN : RT, RW, KAMPUNG, LPMK**

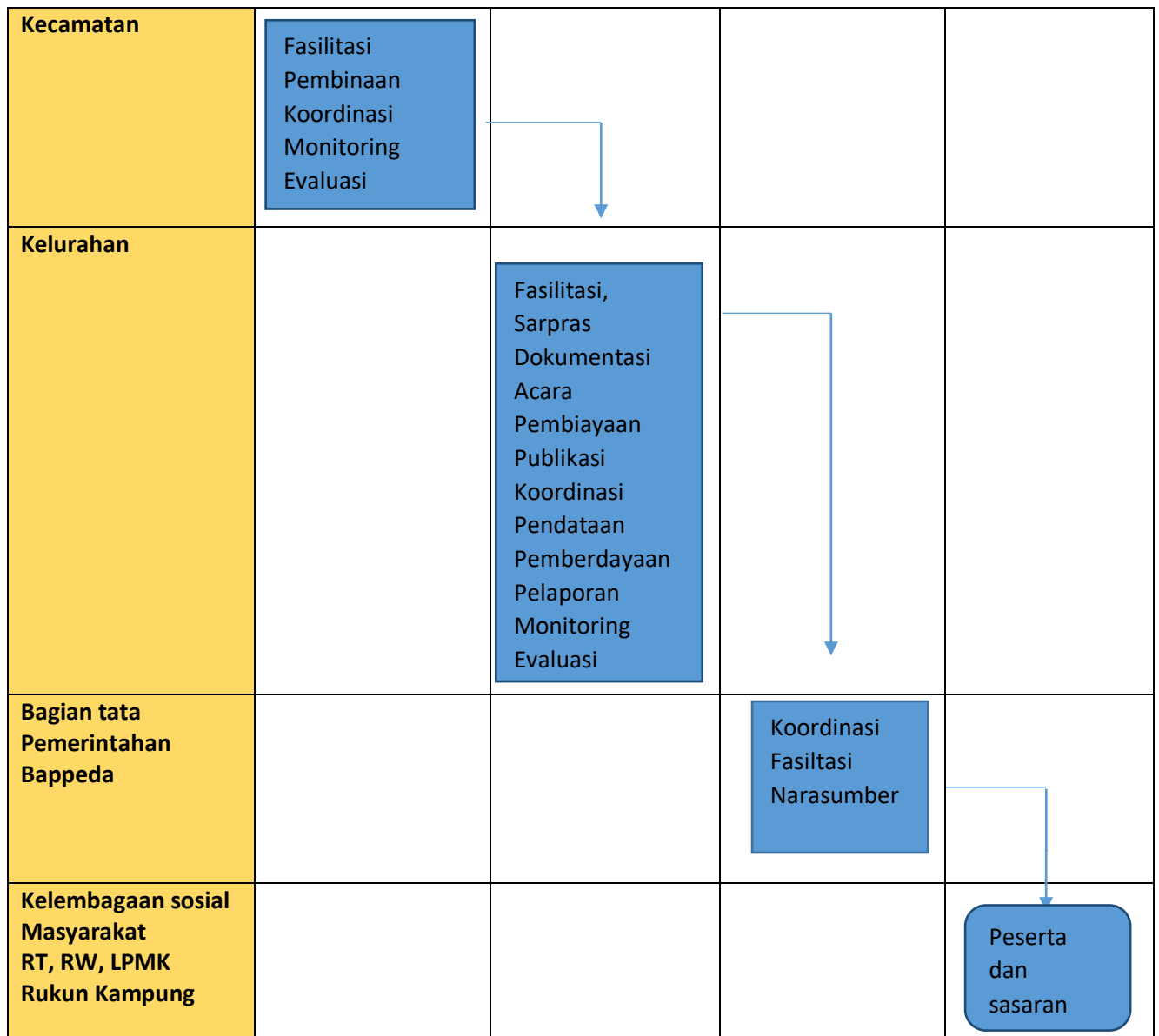

**PETA LINTAS FUNGSI : 3.1.4 PENINGKATAN PENGETAHUAN DAN KEMAMPUAN KADER-KADER LEMBAGA MASYARAKAT**

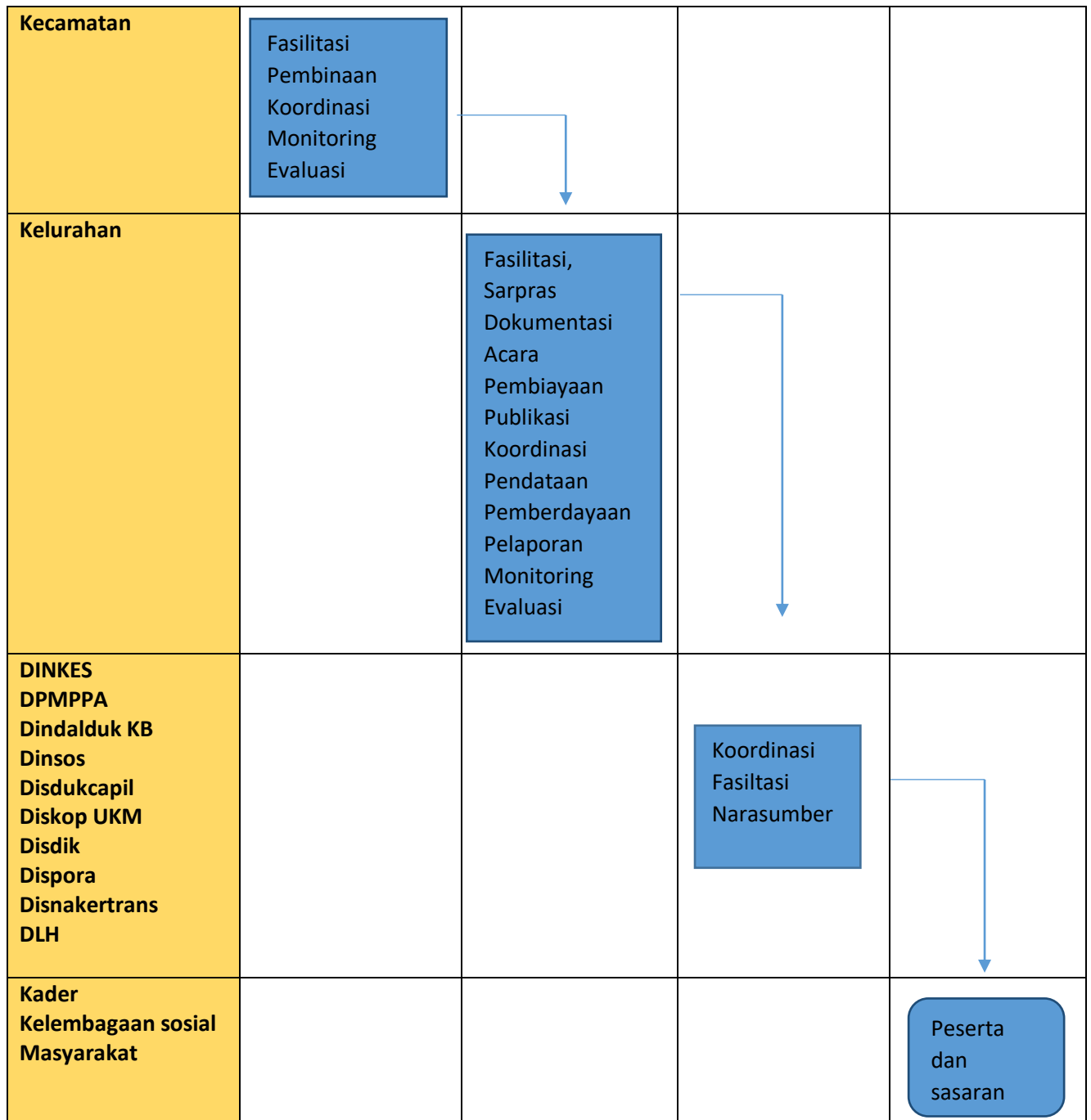

**PETA LINTAS FUNGSI : 3.1.5 FASILITASI PENANGULANGAN KEBENCANAAN DAN PERLINDUNGAN MASYARAKAT: KTB, LINMAS**

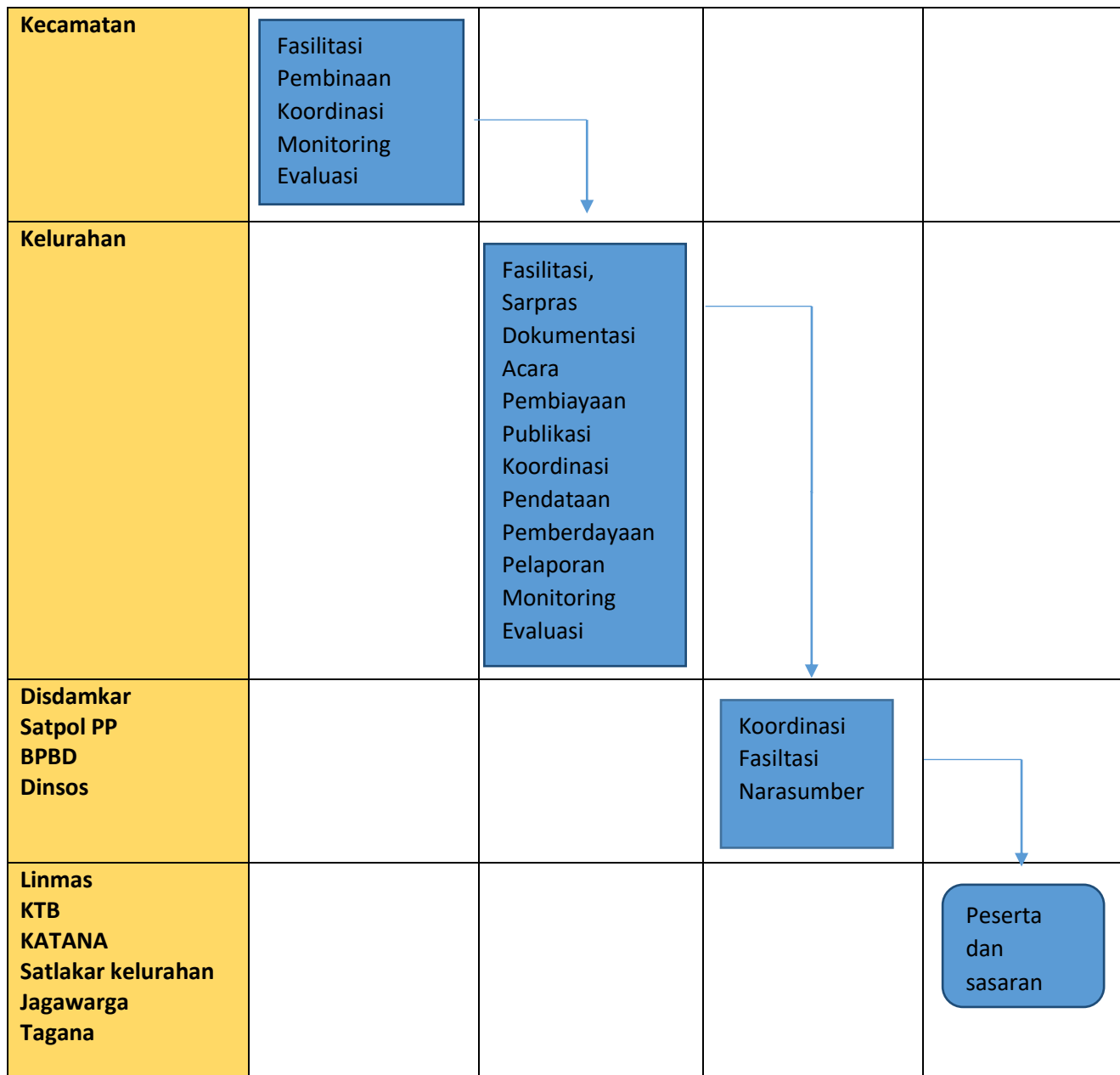

**PETA LINTAS FUNGSI : 3.1.6 FASILITASI DAN KOORDINASI PENGENTASAN KEMISKINAN (TKPK DAN RAPOR KELUARGA)**

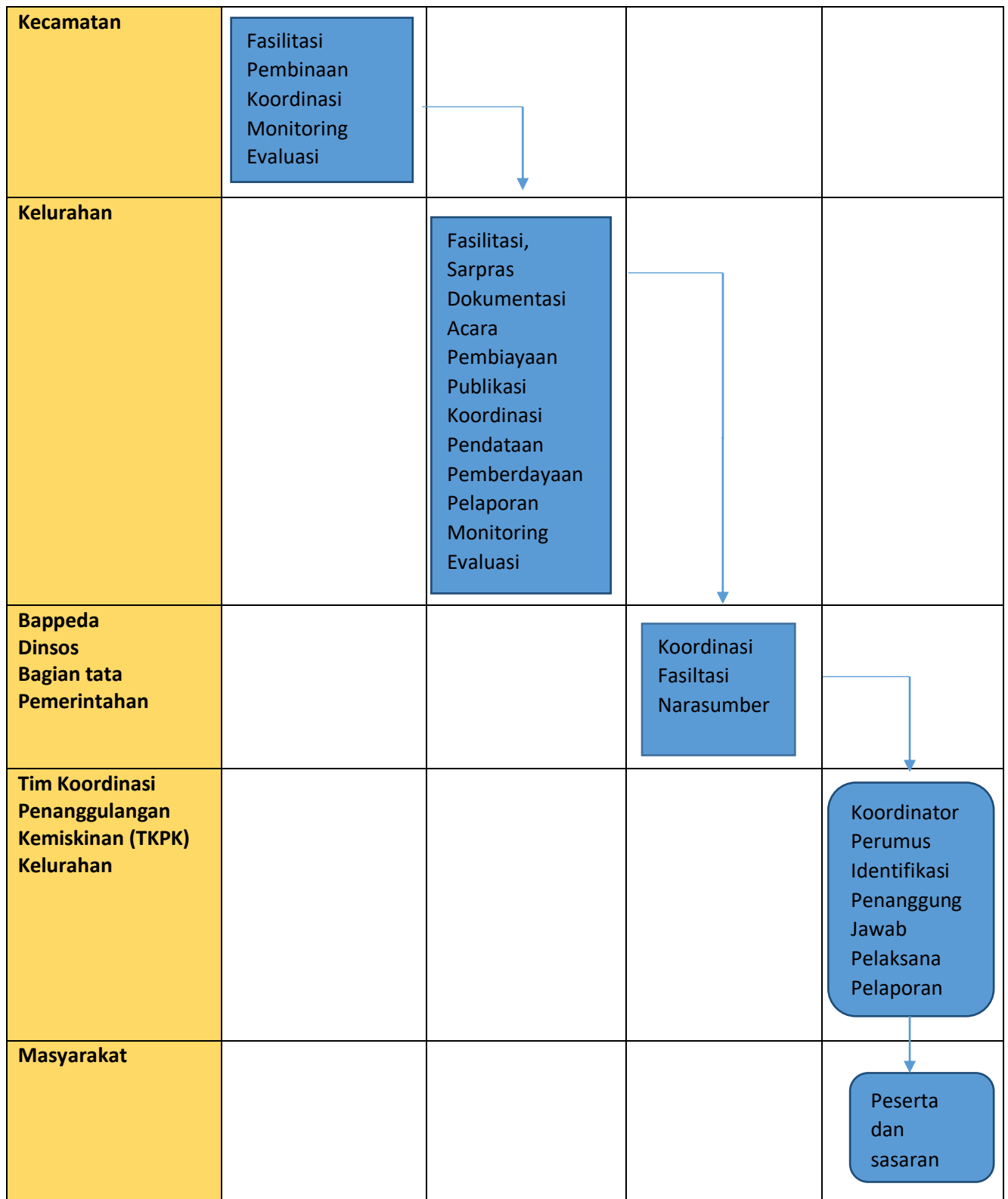

**PETA LINTAS FUNGSI : 3.1.7 FASILITASI DAN PEMBINAAN KELEMBAGAAN PEMBERDAYAAN PEREMPUAN ANAK DAN KETAHANAN KELUARGA : PKK, POSYANDU, PAUD, DASAWISMA, KELUARGA, KB, SAPA ANAK KOST**

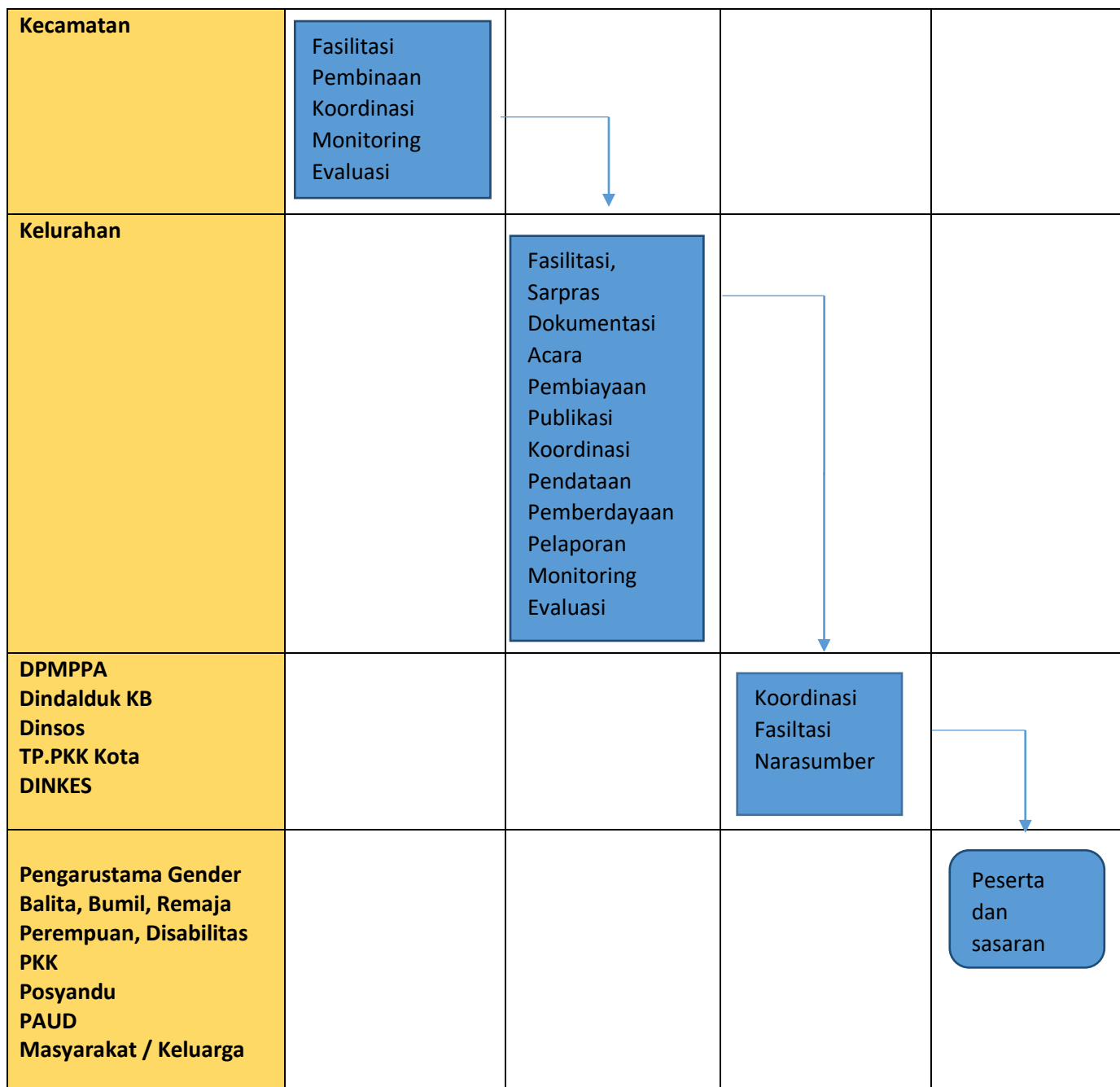

**PETA LINTAS FUNGSI : 3.1.8 FASILITASI DAN PEMBINAAN KELEMBAGAAN MASYARAKAT BIDANG SOSIAL (PKH, TSK, DISABILITAS, KMS, BLT, PKH, LANSIA TERLANTAR, BALITA KURANG GIZI, DLL**

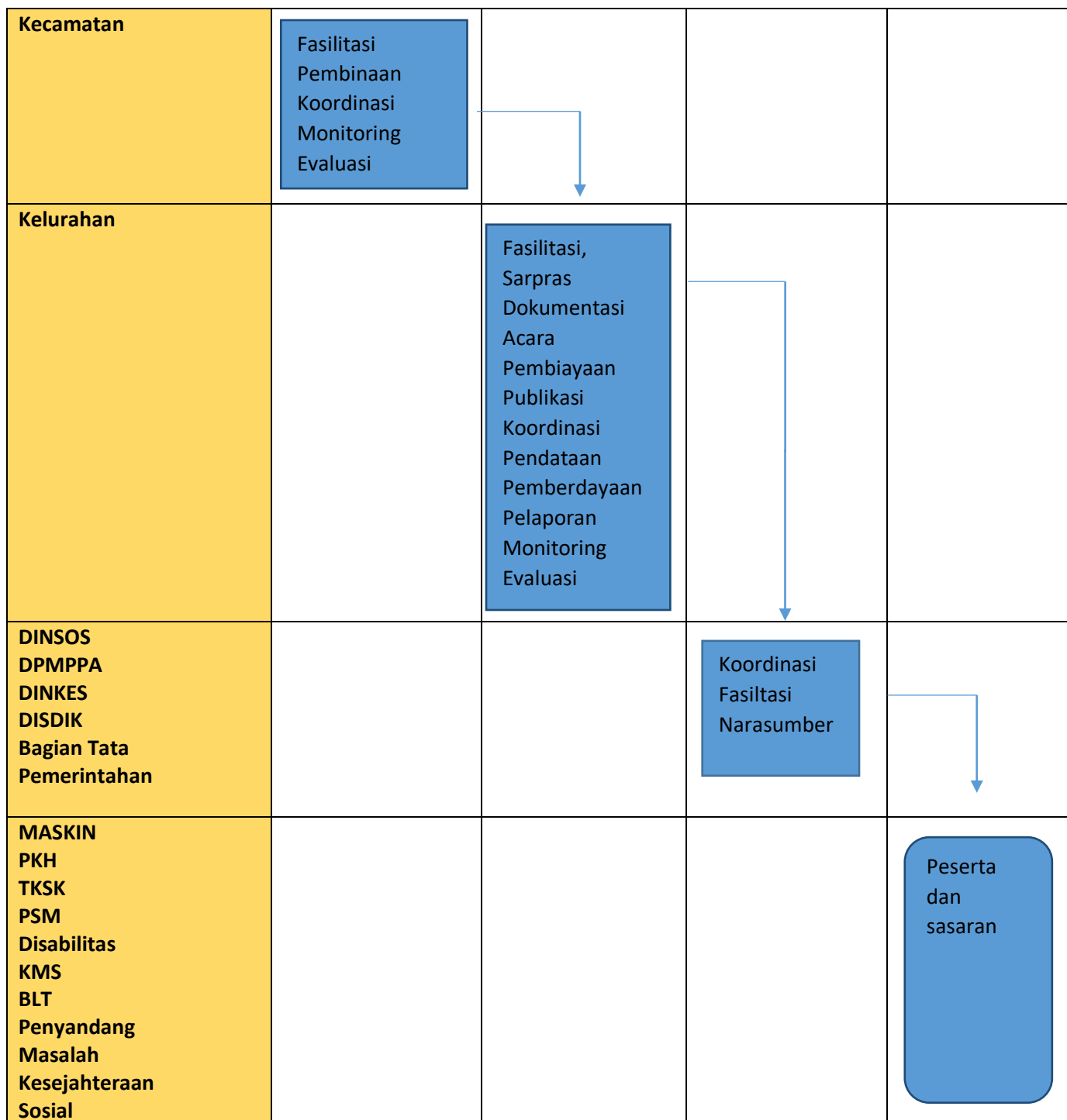



**PETA LINTAS FUNGSI : 3.1.9 FASILITASI PELESTARIAN LINGKUNGAN HIDUP DAN PENGHIJAUAN (BANK SAMPAH, DAUR ULANG)**

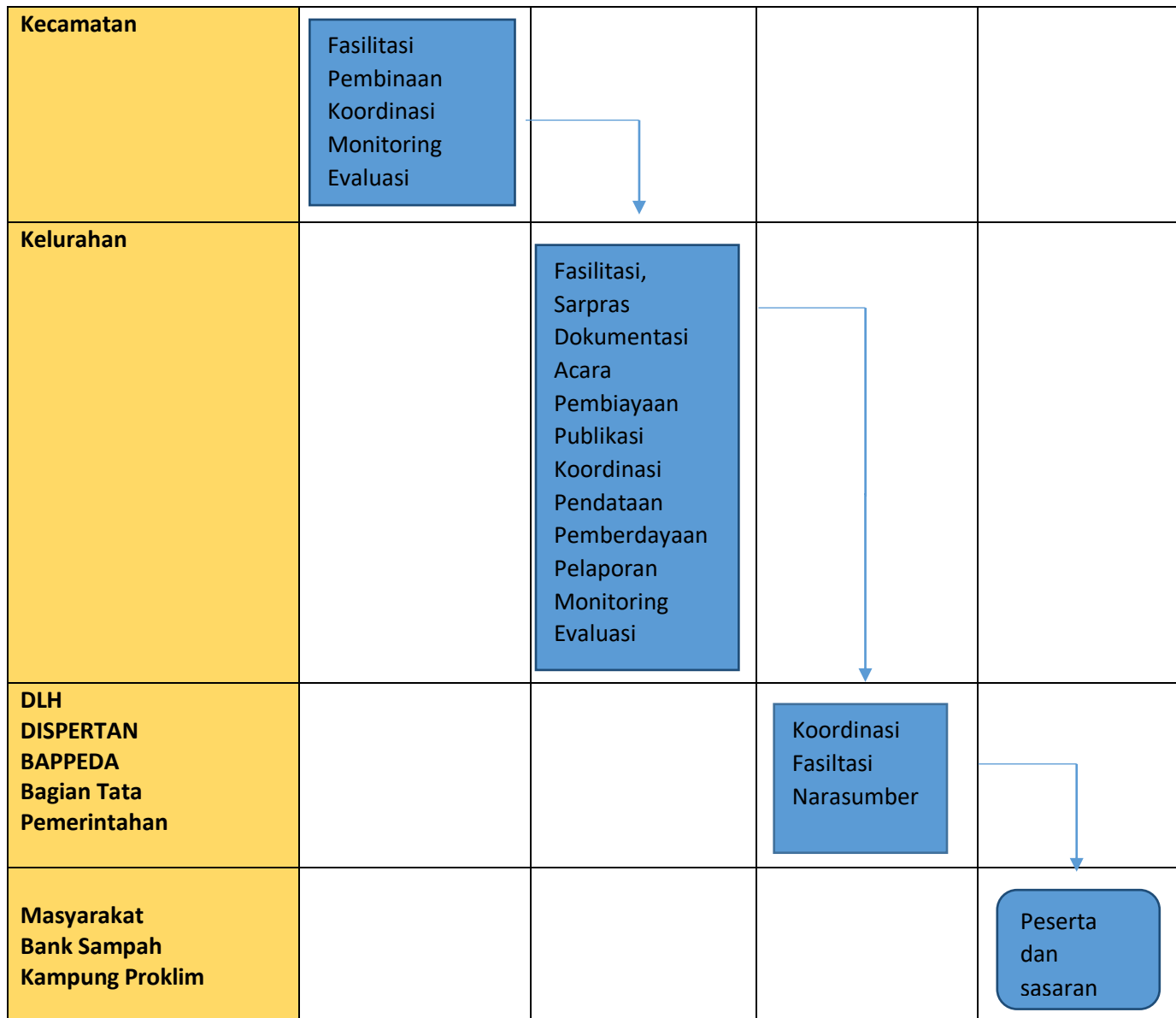

**PETA LINTAS FUNGSI : 3.1.10 FASILITASI DAN PEMBINAAN KELEMBAGAAN MASYARAKAT BIDANG PEREKONOMIAN : UMKM, GAPOKTAN, GANDENG GENDONG, USEP, KUBE**

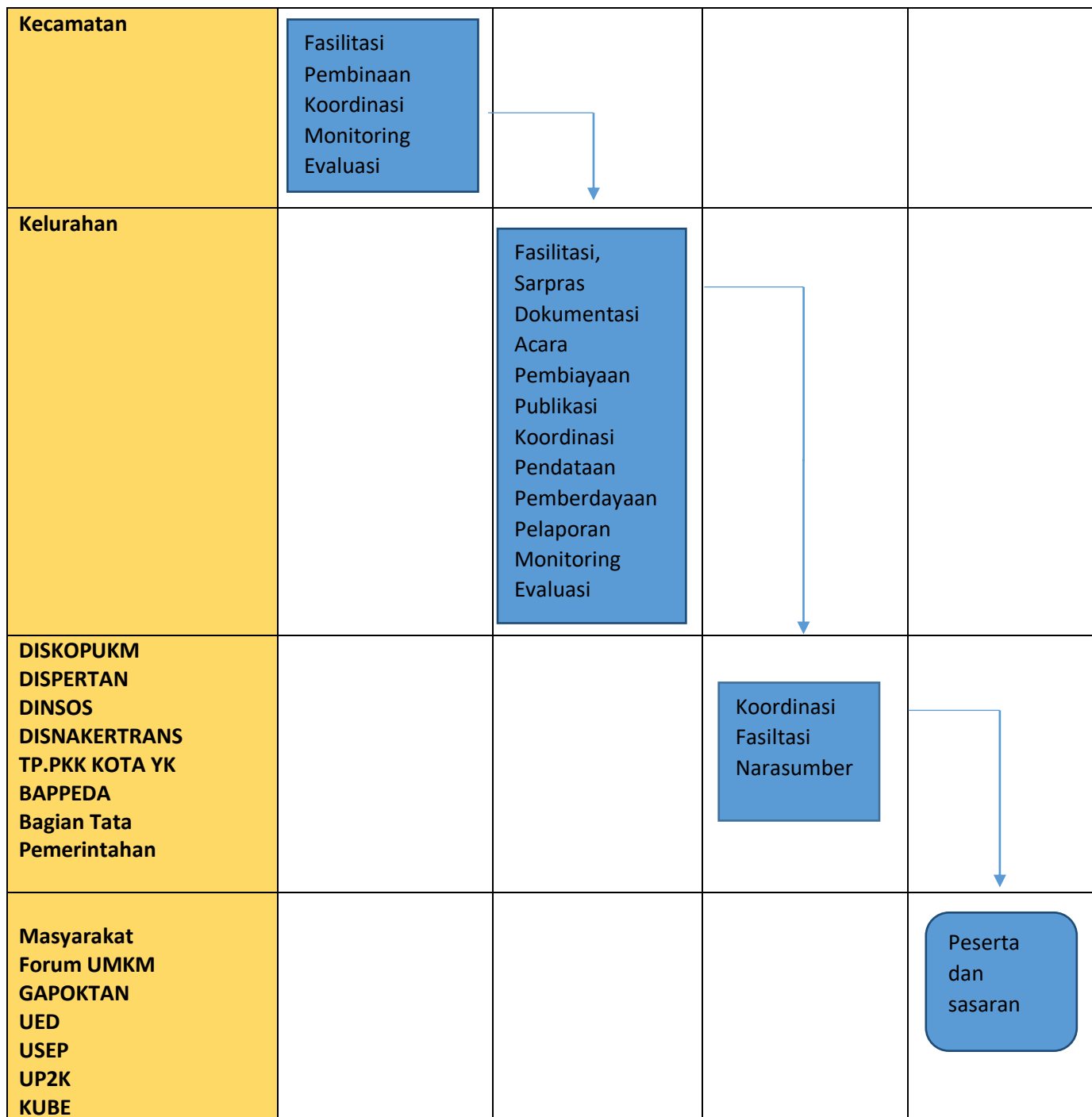

**PETA LINTAS FUNGSI : 3.1.11 PEMBINAAN KELEMBAGAAN MASY BIDANG SENI, BUDAYA DAN PARIWISATA**

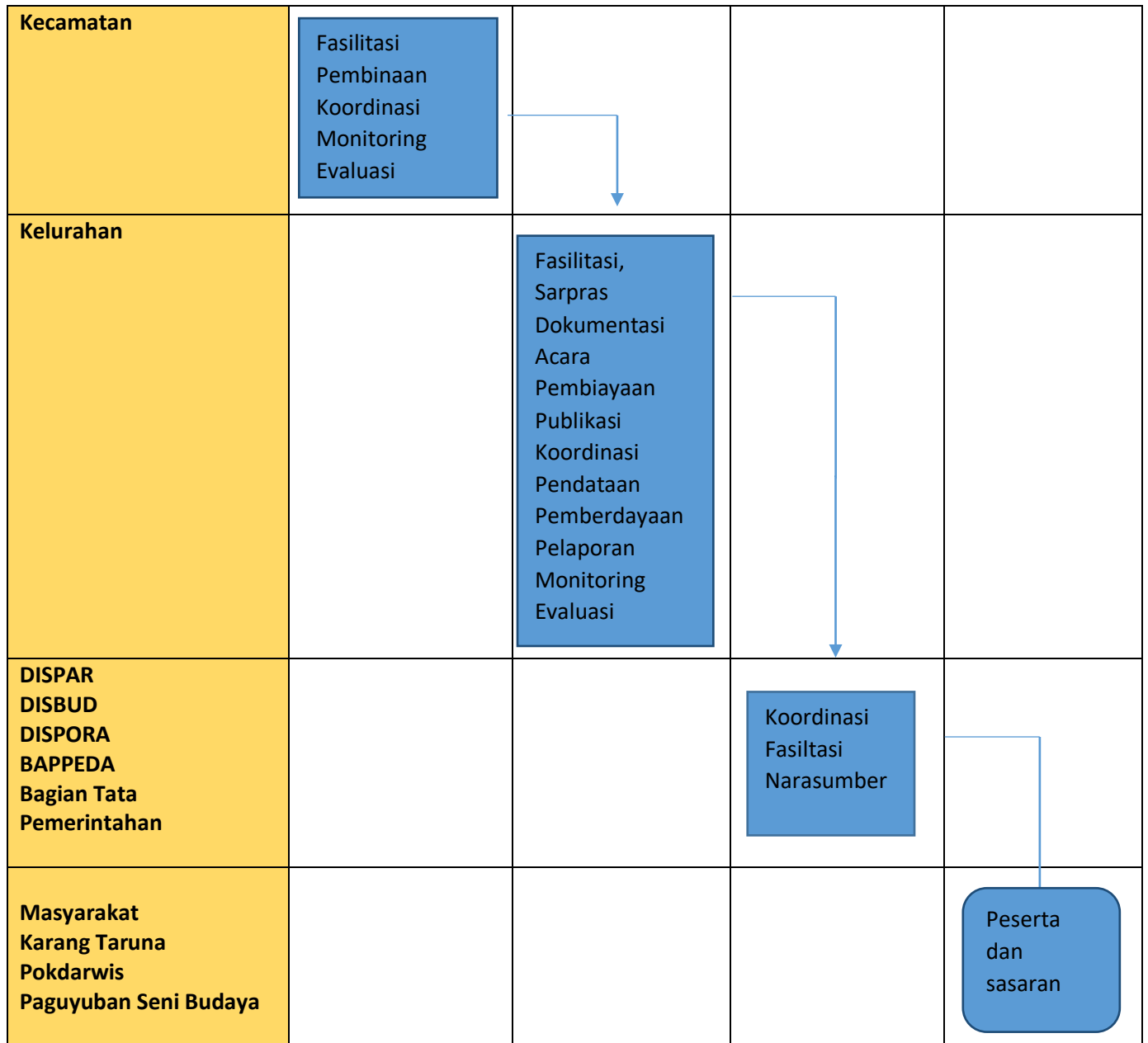

**PETA LINTAS FUNGSI : 3.1.12 FASILITASI INOVASI MASYARAKAT DALAM PEMBERDAYAAN MASYARAKAT**

<b>Kecamatan</b>	Fasilitasi Pembinaan Koordinasi Monitoring Evaluasi			
<b>Kelurahan</b>		Fasilitasi, Sarpras Dokumentasi Acara Pembiayaan Publikasi Koordinasi Pendataan Pemberdayaan Pelaporan Monitoring Evaluasi		
<b>Bappeda Bagian tata Pemerintahan Disdukcapil</b>			Koordinasi Fasiltasi Narasumber	
<b>Tim Inovasi</b>				Koordinator Perumus Identifikasi Penanggung Jawab Pelaksana Pelaporan
<b>Masyarakat</b>				Pelaksana Sasaran

Ditetapkan di : Kota Yogyakarta  
 Pada tanggal : 1 September 2020

 KAMAT JETIS  
 Drs. Sumargandi, M.Si  
 NIP. 19690312 198903 1 005